

LEGENDĂ:

- LIMITA DE PROPRIETATE
- Construcție propusă - locuință P+1+M, Sc=65,64mp
- Construcție existentă C1, C3 - Locuința P
- Construcție existentă C2 - P-propusă spre desfiintare
- ACCES AUTO
- ACCES PIETONAL

Construcție existentă C1-Locuina P
Sc=166,00mp

INDICATORI TERITORIALI

Suprafață teren = 730,00 mp
 Situație existentă:
 S.C. existent = 184,00mp (Sc C1+Sc C2+Sc C3= 166,00mp+14,00mp+4,00mp)
 S.D. existent = 184,00mp
 P.O.T. existent = 25,20%
 C.U.T. existent = 0,252
 Sc propus pentru desfiintare = Sd propus pentru desfiintare=14,00mp
 Sc rezultat dupa desfiintare=Sd rezultat dupa desfiintare = 170,00mp
 Situație propusă:
 S.C. propus=65,64mp
 S.D. propus= 196,92 mp
 S.C. rezultat=235,64(170,00mp+65,64mp)
 S.D. propus= 366,92 mp(170,00mp+196,92mp)
 P.O.T. propus = 32,27%
 C.U.T. propus = 0,50

Construcție existentă C3-P
Sc=4,00mp

Locuință propusă P+1+M
Sc=65,64 mp

Construcție existentă C2-P
propusă spre desfiintare
Sc=14,00mp

PLAN DE AMPLASAMENT SI DELIMITARE A CORPULUI DE PROPRIETATE (intravilan),
Scara 1:200

Județul: Dolj
 Unitatea administrativ-teritorială: Mu
 Cod SIRUTA:
 Adresa corpului de proprietate:
 Craiova, str. Brestei, nr. 51 (fost 63)

Numele și prenumele propriu: GHINDEANU MIHAELA
 Domiciliul:
 Craiova, str. Brestei, nr. 53

PLAN DE SITUATIE
scara 1:200

Clasa de importanță: III conform normativ P100/2013

Sistem de
 Numele
 Te
Ra
 CAI
 ELAB
 ȘEF PRO
 PROECT
 DESENA

ERONA	PROIECT NR. 1/2020
2002 P+1+M M. DOU	FAZA D.T.A.C.
IE	PLANȘA NR. ACC

+9.25
 +7.85
 +6.50
 +5.60
 +4.90
 +3.70
 +2.80
 +2.40
 +0.00
 -0.80

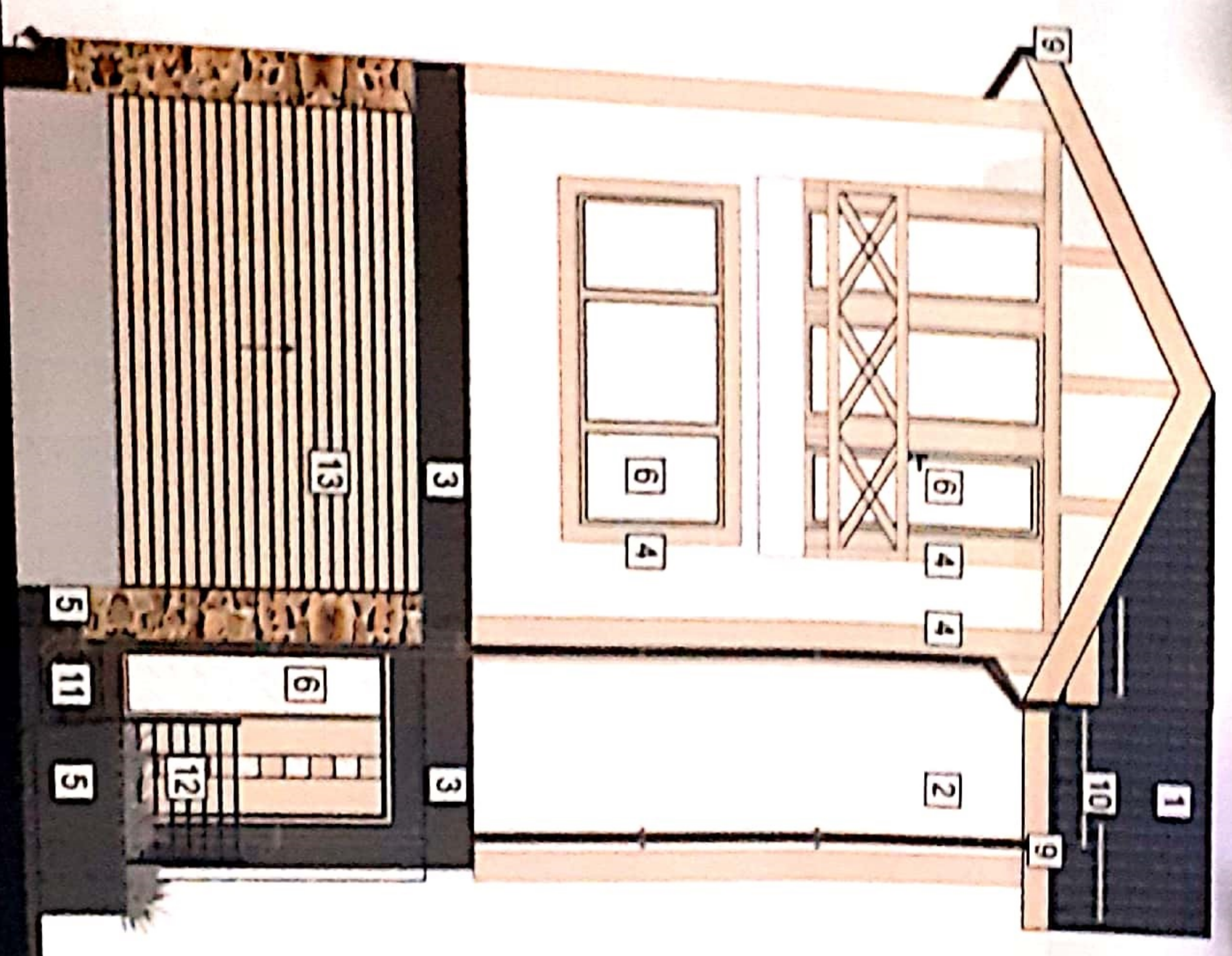

+9.25
 +7.85
 +6.50
 +5.60
 +4.90
 +3.70
 +2.80
 +2.10
 +0.50
 +0.00
 -0.80

(mirrored stamp)

