

SUPRAFETE CONSTRUITE
 Parter S construita=118.81 mp
 Mansarda S construita= 118.81 mp

SUPRAFETE UTILE
 Parter S utila = 91.51 mp
 Mansarda S utila = 79.90 mp

SUPRAFATA DEFASURATA
 Parter S construita +Mansarda S constuita = 237.62 mp

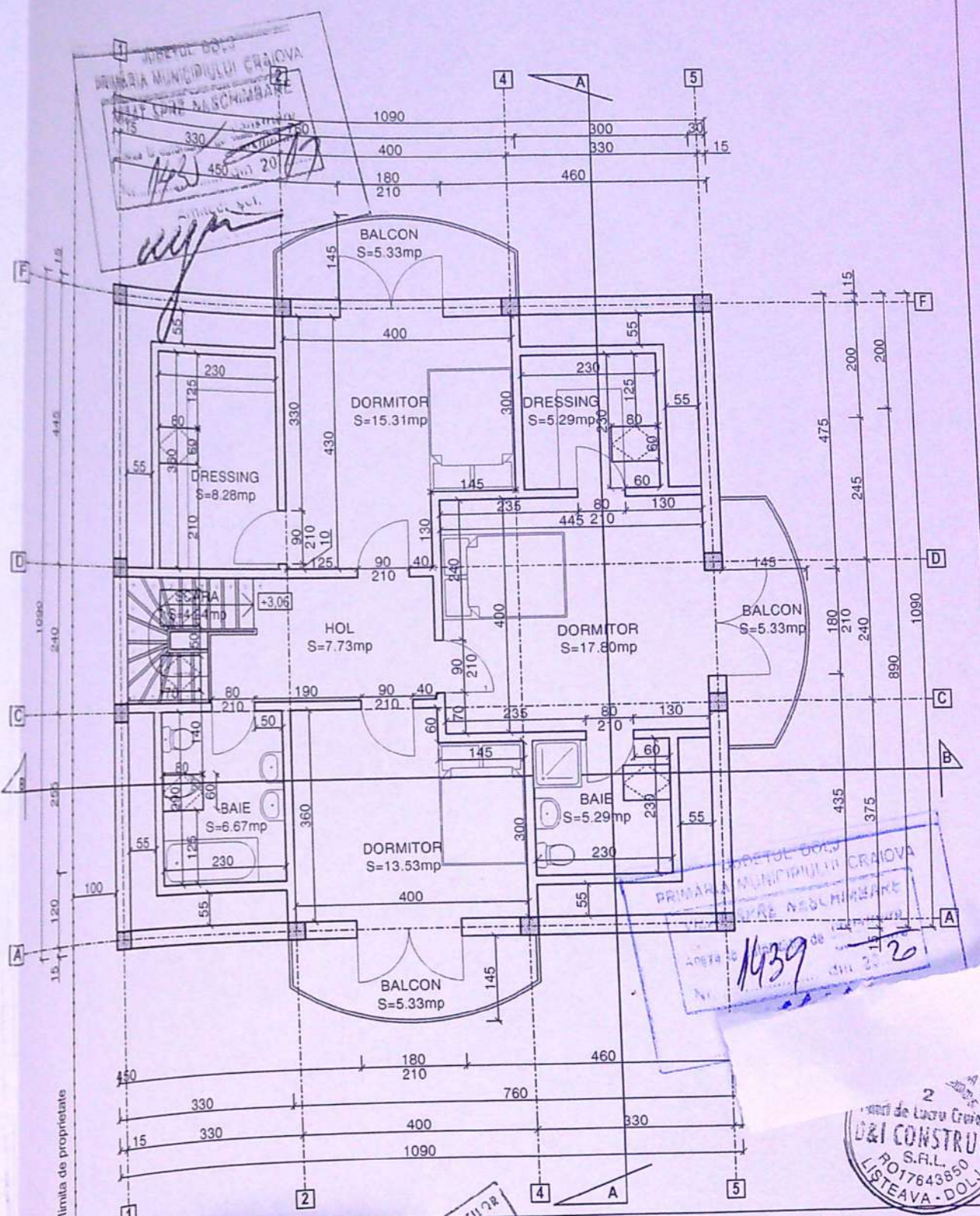

VERIFICATORI / EXPERTI	NUME	SEMPATNIE	REFERAT / EXPERTIZA NR. / DATA	Pr. nr.
	Liviu BURLAN		MILITARU EDUARD REMUS SI MILITARU ADRIANA LILIANA	19/2017
			Obiect: MODIFICAR DE TEMA IN TIMPUL EXECUTIEI LA AUTORIZATIA DE CONSTRUIRE NR. 631/24.05.2018 "CONSTRUIRE LOCUINTA Sp+P+M imprejmuire partiala teren, put forat si bazin vidanjabil etans ecologic" mun. Craiova, str. Tismania, nr.65F, jud. Dolj	Faza D.T.A.C. +P.Th
			scara: 1:100	
			.07.2019 PLAN PARTER SI MANDARDA (inlocuieste plansa A-03)	A - 03'

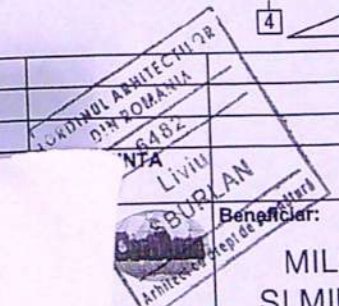

PRIMARIA MUNICIPIULUI CRAIOVA
 ANTESEMPTE DE CONSTRUIRE
 Nr. 1439
 din 20.05.2018

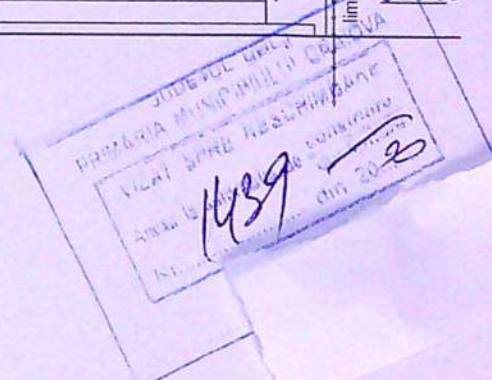
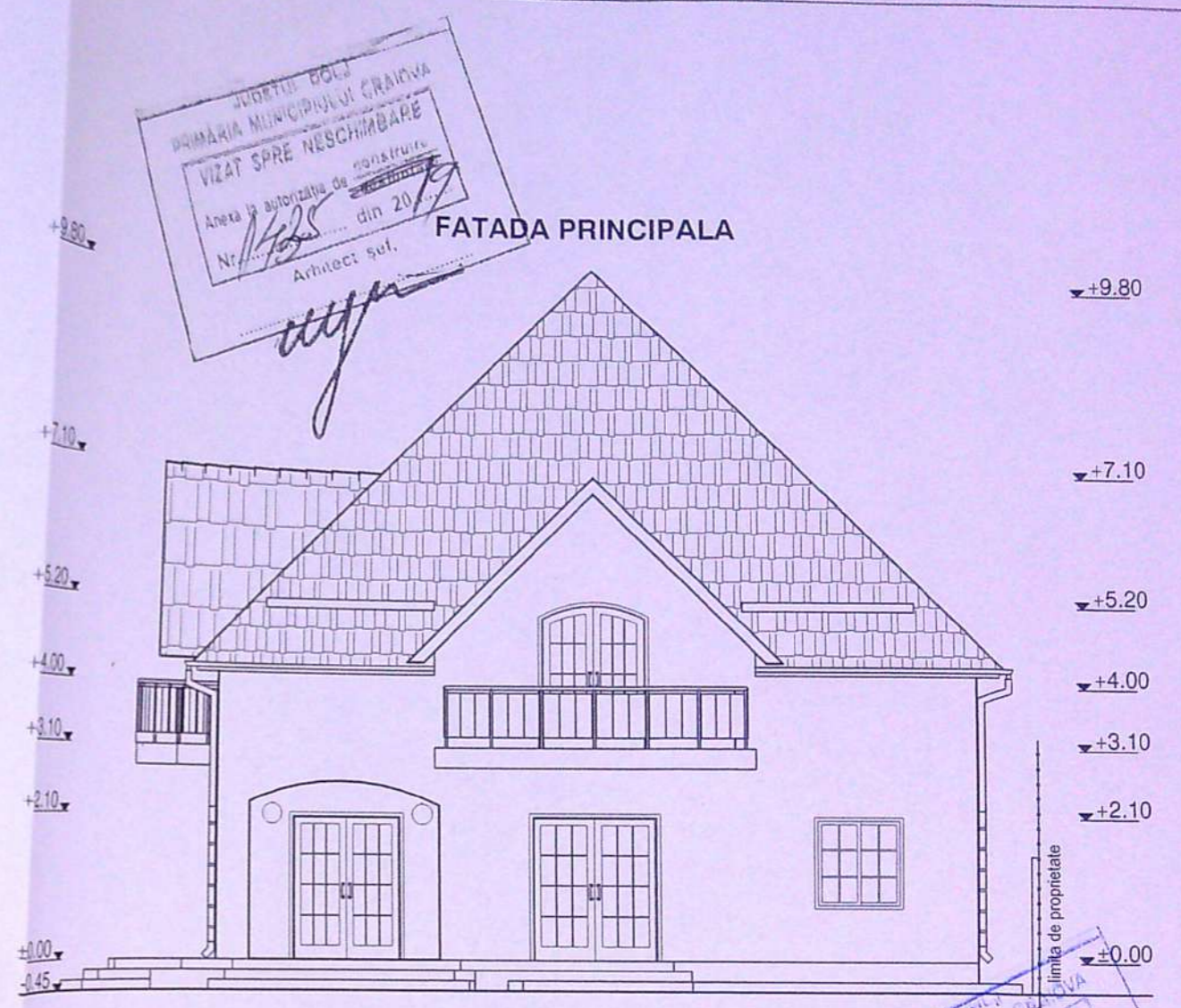

ORDINE ARHITECTILOR
DE ROMANIA
8482
Liviu
SBURLAN
Arhitect cu drept de semnatura



VER	CERINTA	REFERAT / EXPERTIZA NR. / DATA
 <small>nuct.ro Certificat nr. 1010 S O 9001:2001</small> Sef Proiect Dese	Beneficiar:	Pr. nr.
	MILITARU EDUARD REMUS SI MILITARU ADRIANA LILIANA	19/2017
	scara:	Faza
	1:100	D.T.A.C. +P.Th.
25.07.2019	FATADA PRINCIPALA SI LATERALA DREAPTA (inlocuieste plansa A-06)	A - 06'

46

21

FATADA LATERALA STANGA



FATADA POSTERIOARA



Județul Botoșani
 PRIMĂRIA MUNICIPIULUI CRAIOVA
 VIZAT SPRE NEȘCHIBARE
 Anexa la autorizația de construire
 Nr. 1435 din 20/07/19
 Arhitect Sef.

Județul Botoșani
 PRIMĂRIA MUNICIPIULUI CRAIOVA
 VIZAT SPRE NEȘCHIBARE
 Anexa la autorizația de construire
 Nr. 1439 din 20/07/19
 Arhitect Sef.

ORDINUL ARHITECților
 DIN ROMANIA
 6482
 Liviu
 ȘBURLAN
 Arhitect cu drept de semnătură



VERIFICATOR/EXPL.	NUME	SEMNATURA	CERINTA	REFERAT / EXPERTIZA NR. / DATA
				Beneficiar: MILITARU EDUARD REMUS SI MILITARU ADRIANA LILIANA
				Pr. nr. 19/2017
				Obiect: MODIFICAR DE TEMA IN TIMPUL EXECUTIEI LA AUTORIZATIA DE CONSTRUIRE NR. 631/24.05.2018 "CONSTRUIRE LOCUINTA Sp+P+M imprejurire partiala teren, put forat si bazin vidanjabil etans ecologic" mun. Craiova, str. Tismana, nr.65F, jud. Dolj
				Faza D.T.A.C. +P.Th
				25.07.2019 FATADA POSTERIOARA SI LATERALA STANGA (inlocuiește plansa A-07)
				A - 07'

Sef p
 Proie
 Dese