

PLAN DE AMPLASAMENT SI DELIMITARE A CORPULUI DE PROPRIETATE
INTRAVILAN
Scara 1 : 500

PROPOS

S. Teren = 536,00 mp
S. Construita = 38,75 mp (MAGAZIN GENERAL) + 24,00 mp (GARAJ) + 77,03 mp (LOCUINTA si BIROU) = 139,78 mp
S. Desfasurata = 77,50 mp (MAGAZIN GENERAL) + 24,00 mp (GARAJ) + 154,06 mp (LOCUINTA si BIROU) = 255,56 mp
P.O.T. propus = 26,08%
C.U.T. propus = 0,48

Judetul DOLJ
Unitatea Admin. Teritoriala CRAIOVA
Cod SIRUTA 017069900
Adresa corpului de proprietate:
strada Victor Papilian, nr. 37, corp 1,
parcela 1A - nr. cd. 11534/1
Fost tarlaua 55, parcela 9, corp 1)
Nr. cadastral al bunului imobil

Numele si prenumele proprietarilor:
CAZACU DUMITRU
CAZACU MARIA MARGARETA
Domiciliul: Bd. 1 Mai, Bl. 35B, sc. 1, ap. 8
Localitatea CRAIOVA
Judetul DOLJ

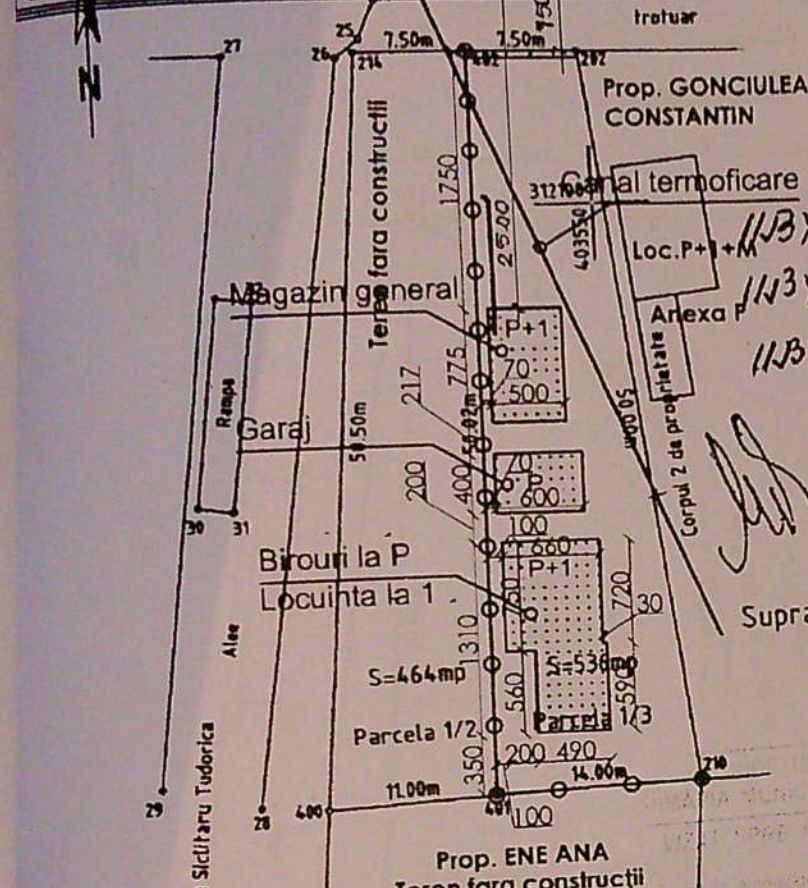

1134/1/1 - S₁ = 1000 mp
1134/1/2 - S₂ = 464 mp
1134/1/3 - S₃ = 536 mp

Agentia Nationala de Cadastru
si publicitate imobiliara
Oficiul Județean de cadastru
si publicitate imobiliara
Nr. de inregistrare 2728/27052005
Verificat si receptionat
Consilier ADRIAN GRĂNĂRIU

Suprafetele de teren rezultate din masuratori:
Parcela 1/1, S₁ = 1000,153 mp
Parcela 1/2, S₂ = 464 mp
Parcela 1/3, S₃ = 536 mp

Construcții propuse

○ Imprejmuire placi prefabricate B.A.
— Imprejmuire plasa bordurata = 7,50 m

VERIFICATOR	NUME	SEMNAȚURA	CEPINTA	REFERAT EXPERTIZA
MARINICA G. Bogdan Mihai	MARINICA G. Bogdan Mihai			6473
VERIFICATOR	NUME	SEMNAȚURA	CEPINTA	REFERAT EXPERTIZA
MARINICA G. Bogdan Mihai	MARINICA G. Bogdan Mihai			6473
SPECIFICAT	NUME	SEMNAȚURA	SCARA	TITLUL PROIECT
art. MARINICA Bogdan	MARINICA G. Bogdan Mihai		1/500	CONSTRUIRE SPAȚIU COMERCIAL P+1 (magazin general) GARA J.P. CONSTRUCTIE P+1 CU BIROURI LA P SI LOCUINTA LA ETAJ SI IMPREJMUIRE TEREN CRAIOVA STR. DI VICTOR PAPILIAN NR. 37 B. 602 DOLJ
SEF PROIECT	NUME	SEMNAȚURA	SCARA	TITLUL PLANȘI
art. MARINICA Bogdan	MARINICA G. Bogdan Mihai		2014	PLAN DE SITUATIE
PROIECTAT	NUME	SEMNAȚURA	SCARA	TITLUL PLANȘI
art. MARINICA Bogdan	MARINICA G. Bogdan Mihai		2014	PLAN DE SITUATIE
DESENAT	NUME	SEMNAȚURA	SCARA	TITLUL PLANȘI
art. MARINICA Bogdan	MARINICA G. Bogdan Mihai		2014	PLAN DE SITUATIE

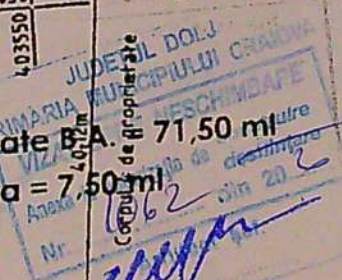

D.C.P.I. DOLJ
Receptionat.

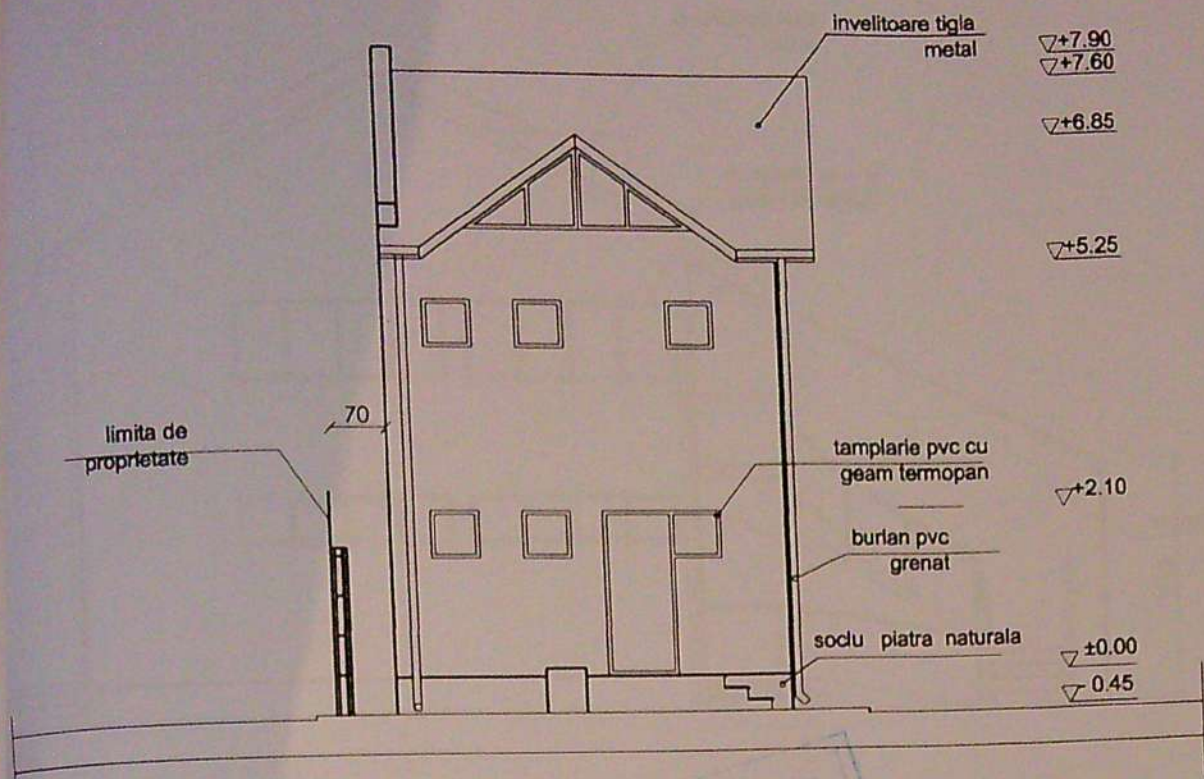

FATADA SUD

sc. 1: 100

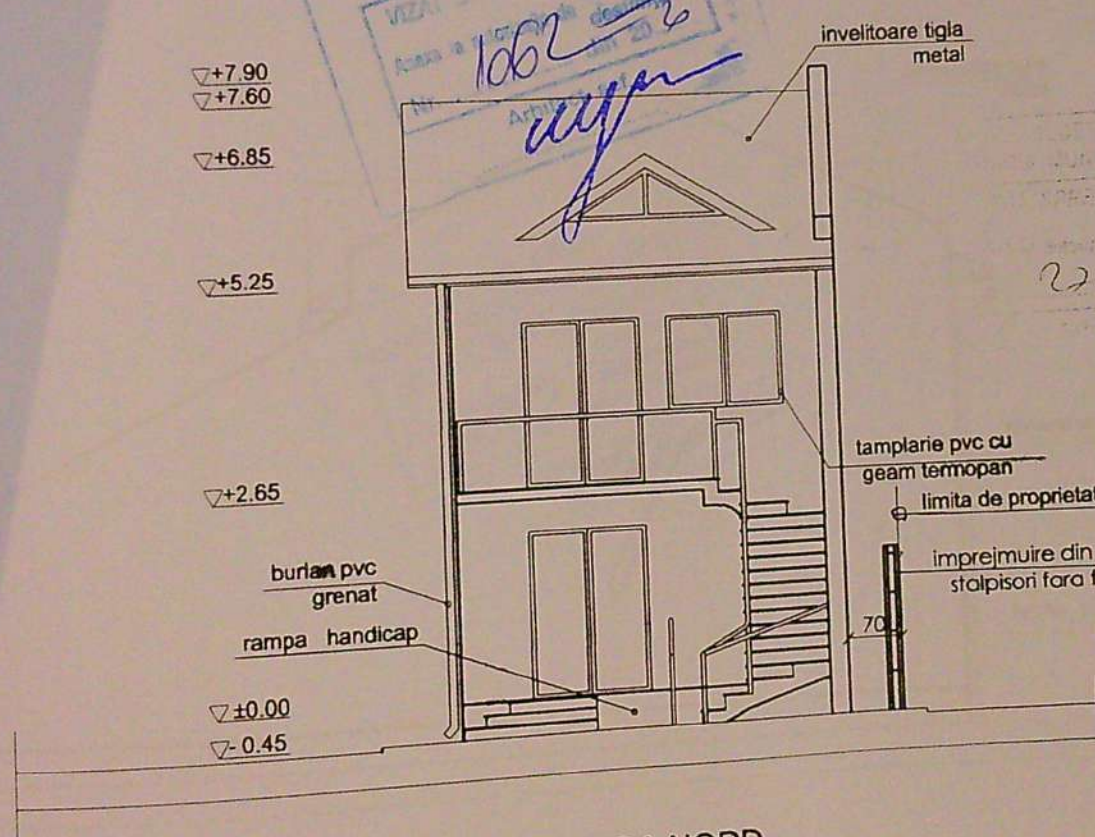

FATADA NORD

sc. 1: 100

JUDEȚUL CRĂMOVA
 PRIMĂRIA MUNICIPIULUI CRĂMOVA
 VIZAT ȘI RE-ÎNSCRIS
 Nr. 1062
 Data: 20/06/2013
 Arhitect: *[Signature]*

222 14

		NUME	SEMNAȚURA	DEFINITE	REFERAT EXPERTIZA	
VERIFICATOR EXPERT		BIA Arh. MARINICA G. Bogdan Mihai	<i>[Signature]</i>		Nr. din / 200	010 / 2012
SPECIFICATIE		arh. MARINICA Bogdan	<i>[Signature]</i>			DTAC
SEF PROIECT		arh. MARINICA Bogdan	<i>[Signature]</i>			A
PROIECTAT		arh. MARINICA Bogdan	<i>[Signature]</i>			
DESEINAT		arh. MARINICA Bogdan	<i>[Signature]</i>			
				SCARA		
				1/100		
				2013		
					FATADE - MAGAZIN	

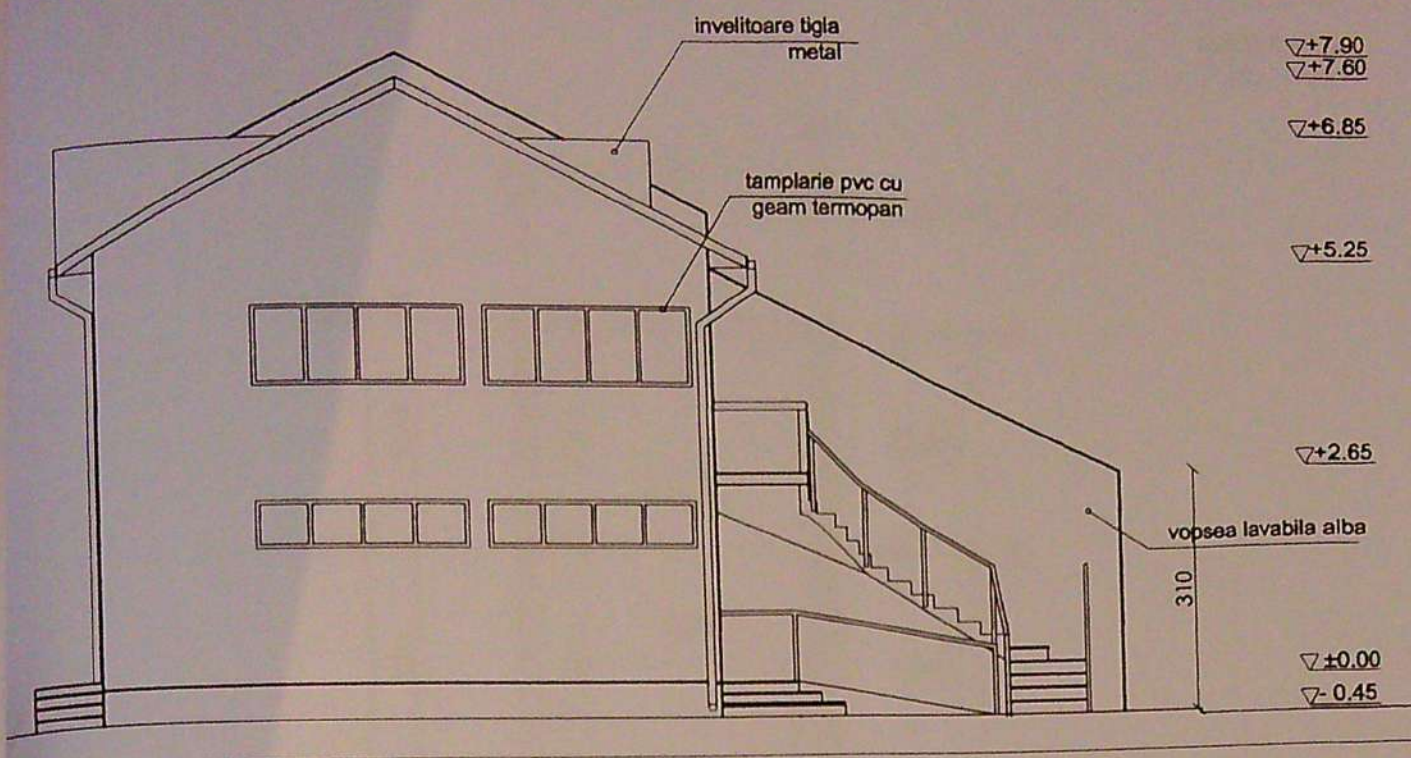

FATADA EST
sc 1:100

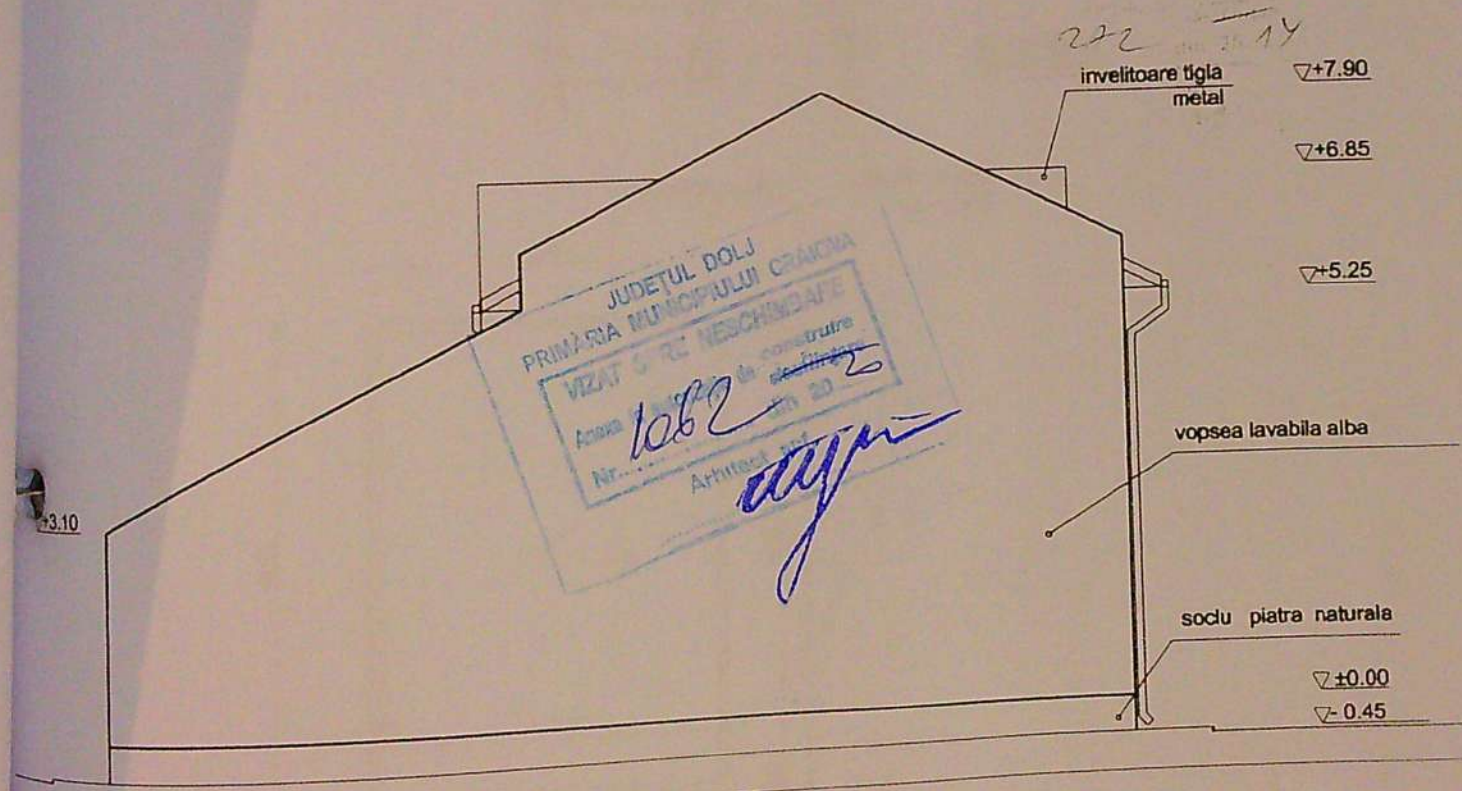

FATADA VEST
sc 1:100

VERIFICATOR EXPERT	NUME	SIGNATURA	CEFRITE	REFERAT EXPERTIZA	Nr. din.../.../200...
BIA Arh. MARINICA G. Bogdan Mihai	Arh. MARINICA Bogdan	[Signature]	1/100	PREDĂ IULIAN DAN și ELENA	010/2012
SEF PROIECT	Arh. MARINICA Bogdan	[Signature]	2013	TITLU PROIECT	DTAC
PROIECTAT	Arh. MARINICA Bogdan	[Signature]		TITLU PLANȘI	A
DECEMAT	Arh. MARINICA Bogdan	[Signature]			