

SCITUL DE CONSTRUCȚII
 PRIMĂRIA MUNICIPIULUI CRAIOVA
 Nr. 1490
 Autorizație de construire
 din 20...

ORDINUL ARHITECTILOR
 DIN ROMÂNIA
 6482
 Liviu
 SBURLAN
 Arhitect cu drept de semnătură

SOCIETATEA COMERCIALA
 RAY
 CONSULTING
 SRL
 PROIECTARE SI CONSTATARI
 CRAIOVA ROMANIA

CATEGORIA DE IMPORTANȚĂ "D"
 CLASA DE IMPORTANȚĂ IV

NOTA:
 La trasarea constructiei pe teren, inainte de inceperea lucrarilor de executie, se vor verifica distantele fata de limitele de proprietate si retragerile impuse prin avize si autorizatia de construire, prin grija investitorului prin dirigintele de santier si a executantului lucrarii, conform L10/1995 republicata. Pentru orice neconcordanta constatata fata de planurile autorizate, proiectantul trebuie anuntat in scris, inainte de inceperea lucrarilor de construire. In caz contrar, proiectantul nu isi asuma responsabilitatea pentru remedierea deficientelor.
 Toate inaltimele (usi, ferestre, parapeti, etc.) sunt date de la cota finita a nivelului curent. In timpul realizarii constructiei se vor studia toate plansele (arhitectura, rezistenta, instalatii), pe toata durata executiei, pentru a evita eventualele necorelari dintre specialitati.

VERIFICATOR	NUMAR	CERINTA	REFERAT - Nr./DATA	
EXPERT	NUMAR	CERINTA	EXPERTIZA - Nr./DATA	
 RAY CONSULTING CALITATE ELABORATORI SEF PROIECT PROIECTAT DESENAT	S	BENEFICIAR: FILIP VIORICA PENTRU RISTEA ECATERINA-MIRABELA	PROIECT NR: 2/2019	
		INT GENERAL 765338.615, 0767/612.784		
		SCARA: 1:100	TITLU PROIECT: CONSTRUCȚIE HALA P-SPALATORIE AUTO SI CONSTRUCȚIE HALA P-SERVICE AUTO, CONSTRUCȚIE PROVIZORIE CU DURATA DE AMPLASARE 10 ANI ADRESA: Bld. Nicolae Romanescu, nr. 159A, Mun. Craiova, jud. Dolj	FAZA: D.T.A.C.
		DATA: 2020	TITLU PLANSA: FATADA VEST, FATADA EST SPALATORIE AUTO	PLANSA NR: A05

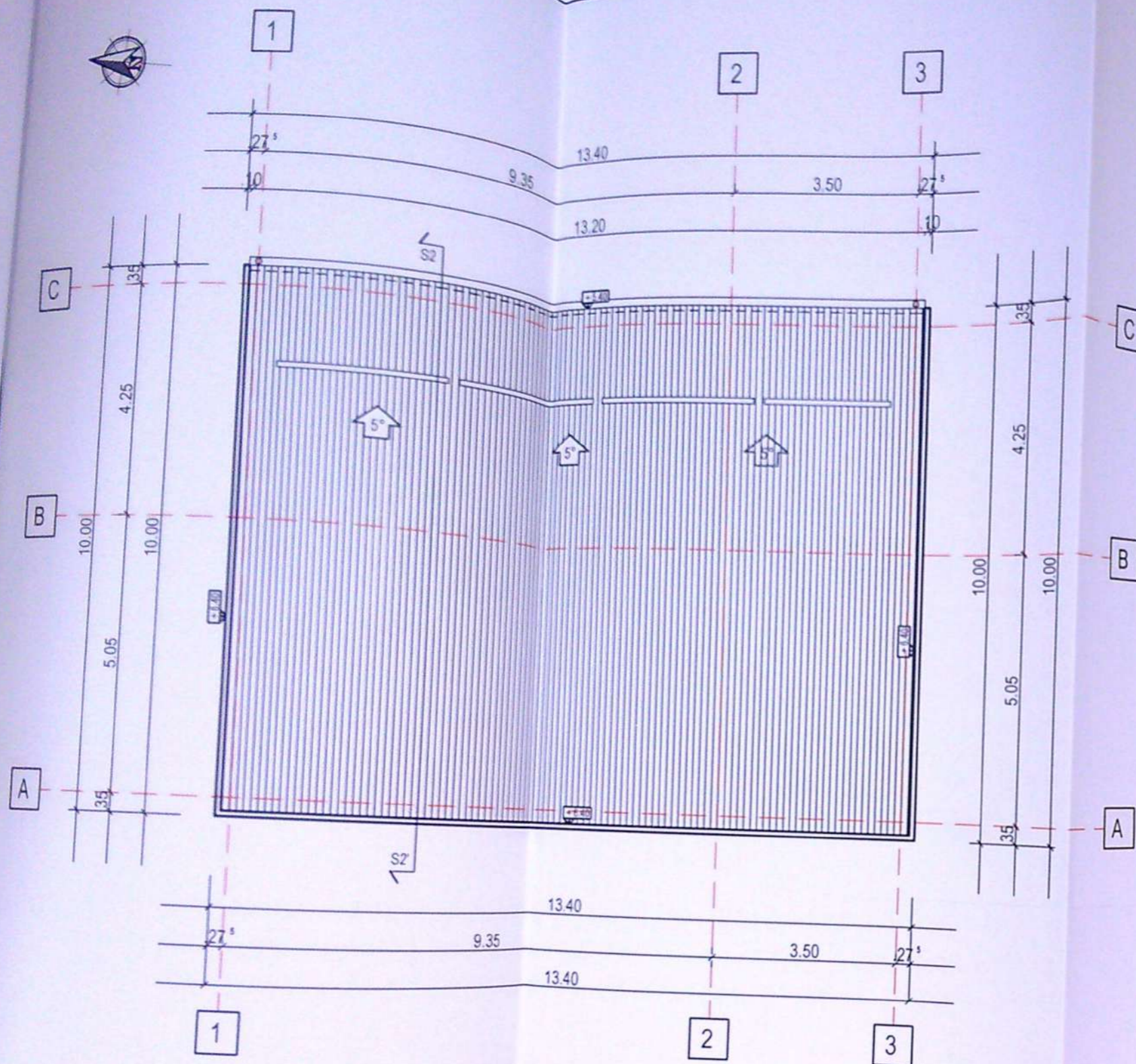

PLAN INVELITOARE SERVICE AUTO
SC. 1/100

NOTA:
La trasarea constructiei pe teren, inainte de inceperea lucrarilor de executie, se vor verifica distantele fata de limitele de proprietate si retragerile impuse prin avize si autorizatia de construire, prin grija investitorului prin dirigintele de santier si a executantului lucrarii, conform L10/1995 republicata. Pentru orice neconcordanta constatata fata de planurile autorizate, proiectantul trebuie anuntat in scris, inainte de inceperea lucrarilor de construire. In caz contrar, proiectantul nu isi asuma responsabilitatea pentru remedierea deficientelor.
Toate inaltimile (usi, ferestre, parapeti, etc.) sunt date de la cota finita a nivelului curent. In timpul realizarii constructiei se vor studia toate plansele (arhitectura, rezistenta, instalatii), pe toata durata executiei, pentru a evita eventualele necorelari dintre specialitati.

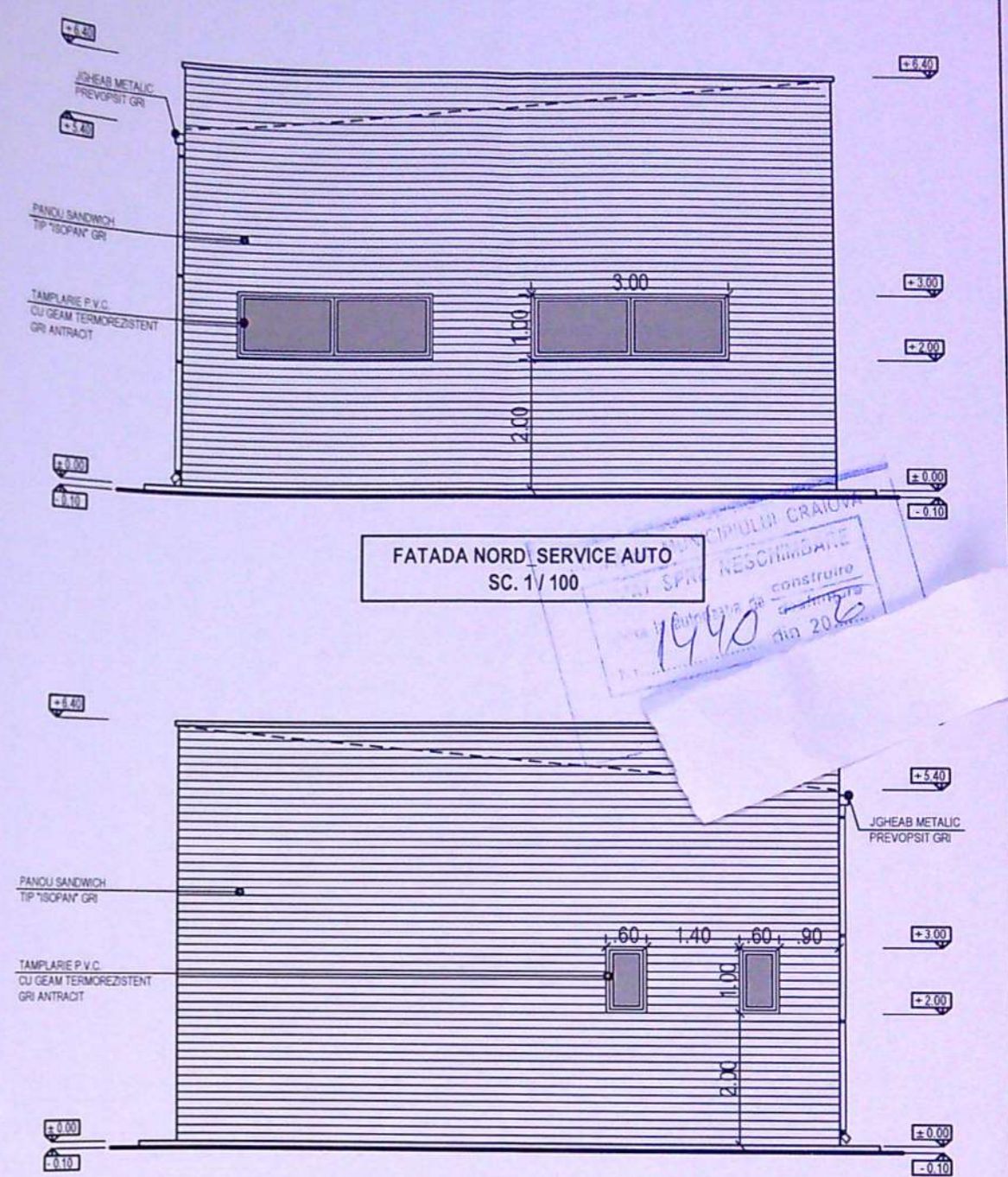

FATADA NORD SERVICE AUTO
SC. 1/100

FATADA SUD SERVICE AUTO
SC. 1/100



ORDINUL ARHITECTILOR
DIN ROMANIA
6482
LIVIU
SBURLAN
Arhitect cu drept de semnatura

CATEGORIA DE IMPORTANȚĂ "D"
CLASA DE IMPORTANȚĂ IV

VERIFICATOR	NUME	CERINTA	REFERAT - Nr./DATA
EXPERT		CERINTA	EXPERTIZA - Nr./DATA
PROIECTANT GENERAL	TEL: 0765338.615, 0767812.784	BENEFICIAR:	PROIECT NR:
NATURA	SCARA:	FILIP VIORICA PENTRU RISTEA ECATERINA-MIRABELA	2/2019
SEF PROIECT	1:100	TITLU PROIECT:	FAZA:
PROIECTAT		CONSTRUIRE HALA P-SPALATORIE AUTO SI CONSTRUIRE HALA P-SERVICE AUTO, CONSTRUCTIE PROVIDORII CU DURATA DE AMPLASARE 10 ANI	D.T.A.C.
DESENAT		ADRESA:	PLANSĂ NR:
		Bld. Nicolae Romanescu, nr. 159A, Mun. Craiova, jud. Dolj	A07
		DATA:	
		2020	
		TITLU PLANSA:	
		PLAN INVELITOARE, FATADA NORD, FATADA SUD SERVICE AUTO	

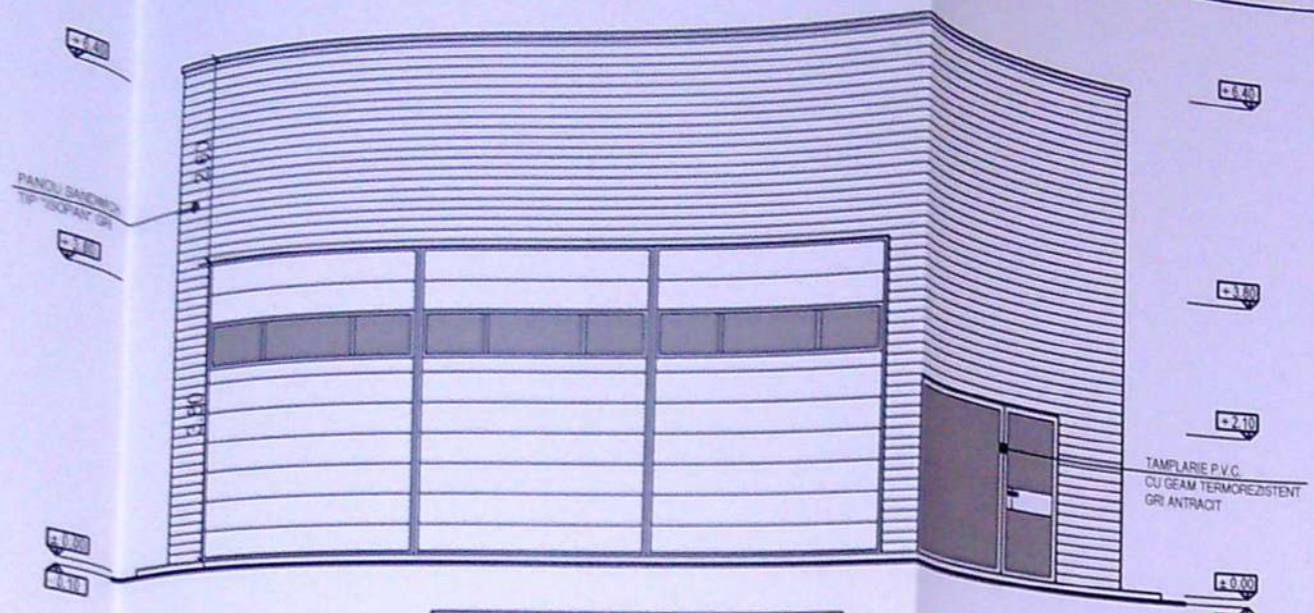

FATADA VEST_SERVICE AUTO
SC. 1 / 100

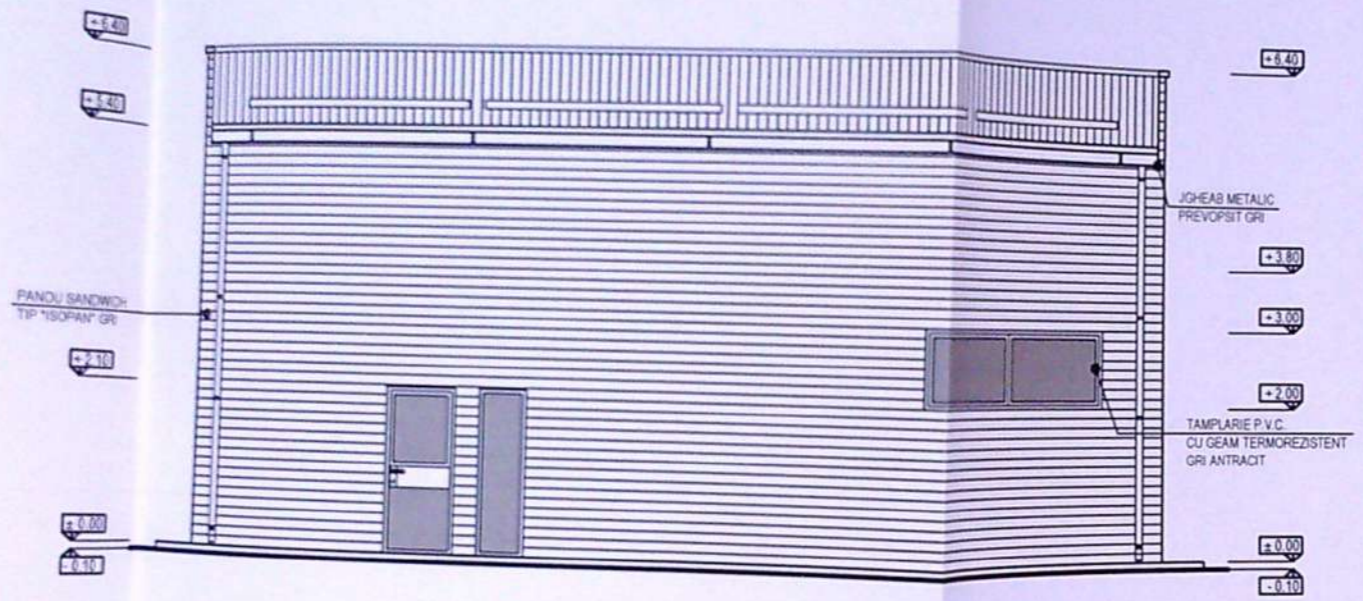

FATADA EST_SERVICE AUTO
SC. 1 / 100

PRIMĂRIA MUNICIPIULUI CRAIOVA
VIZAT ŞTERE NESCHIMBARE
1440
2020

ORDINUL ARHITECTILOR
DIN ROMÂNIA
6482
LIVIU
SBURLAN
Arhitect cu drept de semnătură

SOCIETATEA COMERCIALĂ
RAY CONSULTING SRL
PROIECTARE ŞI CONSULTANŢĂ
CRAIOVA ROMÂNIA

CATEGORIA DE IMPORTANŢĂ "D"
CLASA DE IMPORTANŢĂ IV

NOTA:
La trasarea constructiei pe teren, inainte de inceperea lucrarilor de executie, se vor verifica distantele fata de limitele de proprietate si retragerile impuse prin avize si autorizatia de construire, prin grija investitorului prin dirigintele de santier si a executantului lucrarii, conform L10/1995 republicata. Pentru orice neconcordanta constatata fata de planurile autorizate, proiectantul trebuie anuntat in scris, inainte de inceperea lucrarilor de construire. In caz contrar, proiectantul nu isi asuma responsabilitatea pentru remedierea deficientelor.
Toate inaltimele (usi, ferestre, parapeti, etc.) sunt date de la cota finita a nivelului curent. In timpul realizarii constructiei se vor studia toate plansele (arhitectura, rezistenta, instalatii), pe toata durata executiei, pentru a evita eventualele necorelari dintre specialitati.

VERIFICATOR	NUME	CERINTA	REFERAT - Nr./DATA
EXPERT	N	CERINTA	EXPERTIZA - Nr./DATA
Ray Consulting CALITATE ELABORATORI SEF PROIECT PROIECTAT DESENAT	ANUNT GENERAL L: 0765/238.015, 0767/812.784	BENEFICIAR:	FILIP VIORICA PENTRU RISTEA ECATERINA-MIRABELA
		PROIECT NR:	2/2019
SCARA:	1:100	TITLU PROIECT:	CONSTRUIRE HALA P-SPALATORIE AUTO SI CONSTRUIRE HALA P-SERVICE AUTO. CONSTRUCTIA PROVIZORIE CU DURATA DE AMPLASARE 10 ANI
ADRESA:	Bld. Nicolae Romanescu, nr. 159A, Mun. Craiova, jud. Dolj	FAZA:	D.T.A.C.
DATA:	2020	TITLU PLANSA:	FATADA VEST, FATADA EST SERVICE AUTO
		PLANSA NR:	A08