

A. Date referitoare la teren

parcela	Categoria de folosinta	Suprafata (mp)	Valoarea de impozitare (lei)	Mentiiuni
1/1/4	Cc	601		limita conventionala pe toate laturile
total		601		

B. Date referitoare la constructii

constr.	Suprafata construita la sol (mp)	Valoarea de impozitare (lei)	Mentiiuni
-	-	-	-

**INVENTAR DE COORDONATE**  
item de proiectie Stereografica 1970

Nr. Pct.	X [m]	Y [m]
80	315657.347	403239.371
85	315641.224	403251.540
86	315624.830	403228.667
82	315642.366	403216.098
81	315650.563	403226.332

suprafata totala masurata=601mp  
suprafata din act=9234mp

Se confirma suprafata din masuratori si introducerea imobilului in baza de date

**JUDEȚUL DOLU  
PRIMĂRIA MUNICIPIULUI CRAIOVA**

**VIZAT SPPE NESCHIMBARE**  
Anexa la autorizația de construire  
Nr. 1122 din 21.10.2018  
Arhitect șef,

**CERTIFICAT DE AUTORIZARE**  
Semnat și stampilat  
Scrie RO-D.F.M. 015/13.04.2012  
**IONUȚ FLORIAN ȘTOICA**  
CATEGORIA 2

Semnatura și data

PROIECTOR/EXPERT	NUME	SEMNIAT	CERINTA	REFERAT/EXPERTIZA ÎN DATĂ	PROIECTANT
	<b>S.C. TOP PAPER S.R.L.</b>			<b>ILIE CARMEN SI TOMESCU MARIOARA CARMEN</b>	
SCALĂ				<b>CONSTRUIRE LOCUINTA D+P+1 SI ÎMPREJMUIRE TEREN</b> CRAIOVA, STR. C. BRANCOVEANU, NR. 82A	FAZĂ D.T.A.C.
PROIECTANT	NUME	SEMNIATURĂ	SCALĂ	TITLU PLANȘĂ	PLANȘĂ NR.
PROIECTANT	ARH. BONDREA ANDREI		1/1000		
DIRECTOR	ARH. BONDREA ANDREI		DATA SEPTEMBRIE 2014	<b>PLAN DE SITUAȚIE</b>	
SEMNIAT	ARH. BONDREA ANDREI				







+8.00  
+7.40  
+6.30  
+5.70  
+5.25  
+4.05  
+3.75  
+3.15  
+2.45  
+2.10  
+2.65  
+0.90  
+0.00

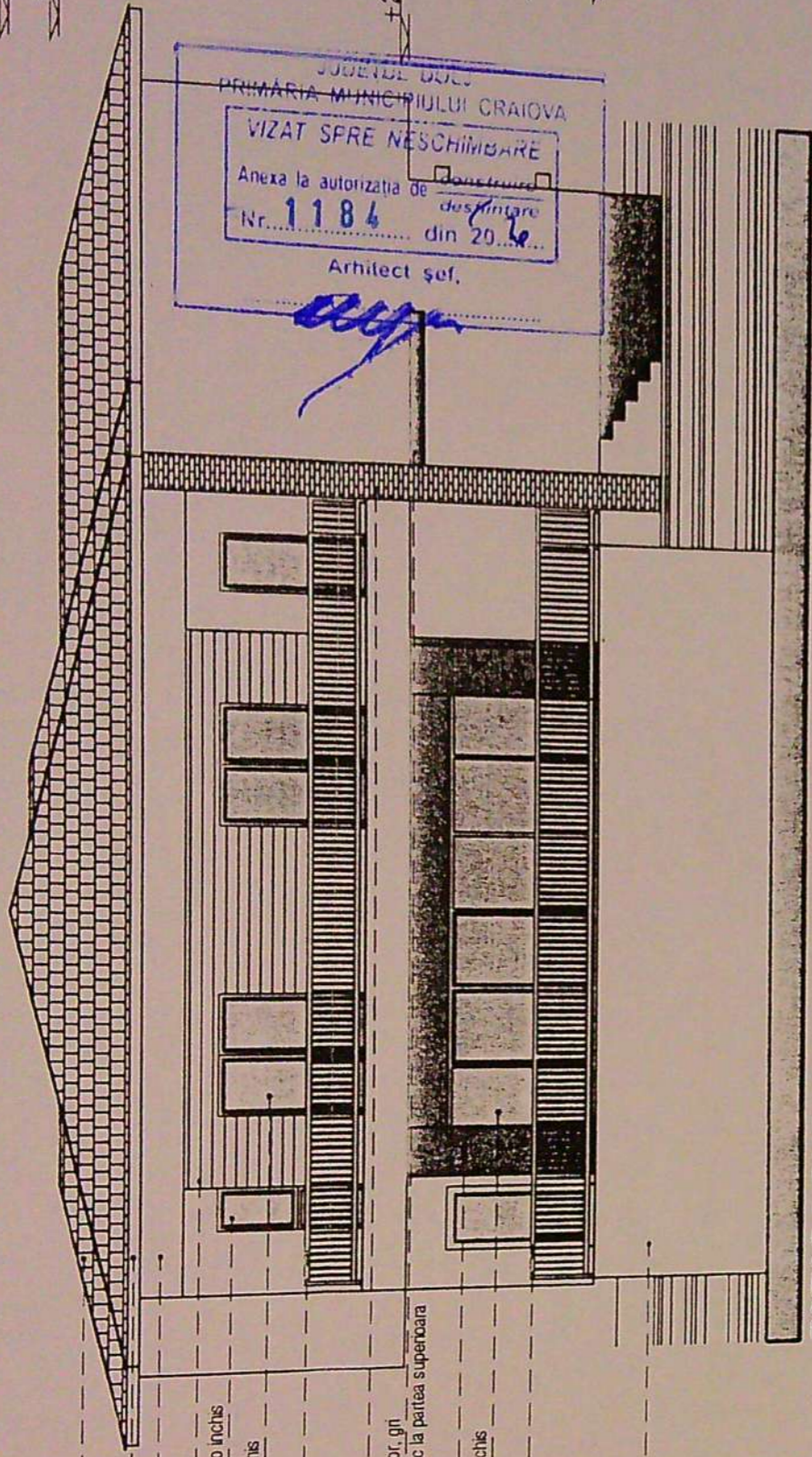

FATADA SUD

- învelitoare din țigla ceramică portocalie
- placă b.a., terosele texturate și vopsea lav. alba
- teroziul și vopsea lavabilă alba
- placaj din lemn culbare maro închis
- ferestru cu geam termozolant și lamplare pvc maro închis
- usa cu geam termozolant și lamplare pvc maro închis
- balustrada din fier forjat
- placaj piatra naturală
- coșterina metalică, placată cu gips carton de exterior, gni și sort din tablă zincată vopsită în câmp electrostatic la partea superioară
- teroziul și vopsea lavabilă gni
- usa cu geam termozolant și lamplare pvc maro închis
- balustrada din fier forjat
- teroziul și vopsea lavabilă alba

+8.00  
+7.40  
+6.45  
+6.30  
+5.25  
+4.65  
+3.15  
+2.65  
+2.10  
+1.50  
+0.00

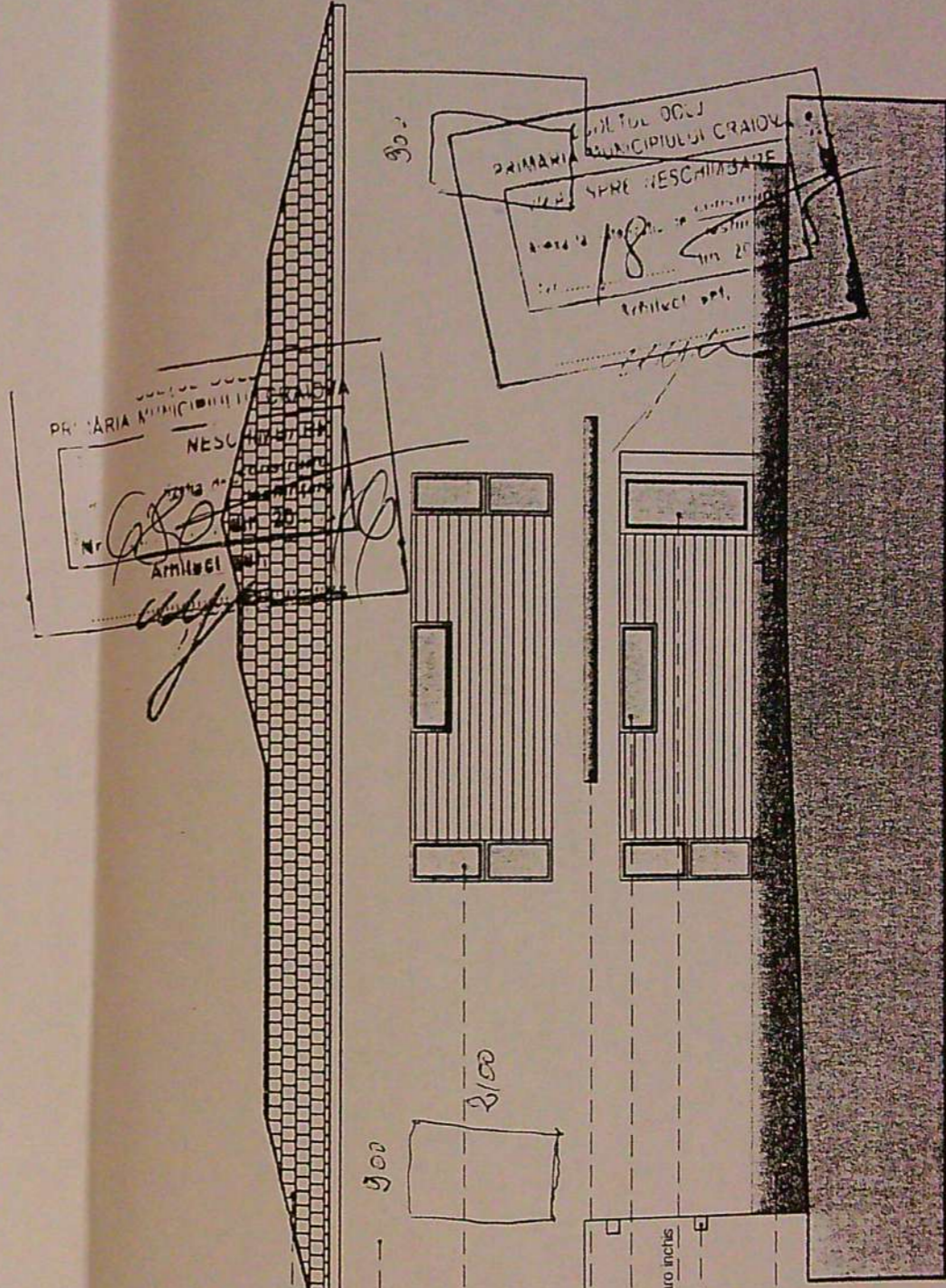

FATADA NORD

- învelitoare din țigla ceramică natur
- teroziul și vopsea lavabilă alba
- ferestru cu geam termozolant și lamplare pvc maro închis
- copertura metalică, placată cu gips carton de exterior, gni
- ferestru cu geam termozolant și lamplare pvc maro închis
- usa cu geam termozolant și lamplare pvc maro închis
- ardează metalică terosele, vopsea lavabilă gni
- teroziul și vopsea lavabilă gni

JUDEȚUL DOLJ  
PRIMĂRIA MUNICIPIULUI CRAIOVA  
VIZAT SPRE NESCHIMBARE  
Anexa la autorizația de  
Nr. 1122 din 2018  
Arhitect șef.

VERIFICATOR/DEȘIȘAT	NUME	SEMĂT	CERTIFCĂ	REFERINȚĂ/PERTINENȚĂ	PROIECT NR.
	S.C. TOP PAPER S.R.L.			BENEFICIAR	ILIE CARMEN SI
					TOMESCU MARIOARA CARMEN
					CONSTRUIRE LOCUINTA D+P+1
					SI IMPREJMUIRE TEREN
					CRAIOVA, BTR. C. BRANCOVEANU, NR. 350
					TITLU PUNEA
					FATADA SUD, FATADA NORD
					FAZA
					D.T.A.C.
					PLANȘA NR.

ARH. BONDREA ANDREI  
ARH. BONDREA ANDREI  
ARH. BONDREA ANDREI  
1/100  
DATA  
AUGUST 2014