

PLAN DE AMPLASAMENT ȘI DELIMITAREA CORPULUI DE PROPRIETATE  
(intravilan)

SCARA 1:1000

Corpul 2/4

Județul: Dolj  
Unitatea administrativ teritorială: mun. Craiova  
Cod SIRUTA  
Adresa corpului de proprietate:  
Mun. Craiova, str. Bucura nr.86B  
(fost com.Podari sat Romanesti T 57, P2,) jud. Dolj  
Nr. Cadastral al corpului de proprietate 2/4

Numele și prenumele proprietarilor  
Bușică Mihail  
Adresa: mun. Craiova, str. Aleea Odesa nr.9, jud. Dolj.

203/2/4 = 340m<sup>2</sup>

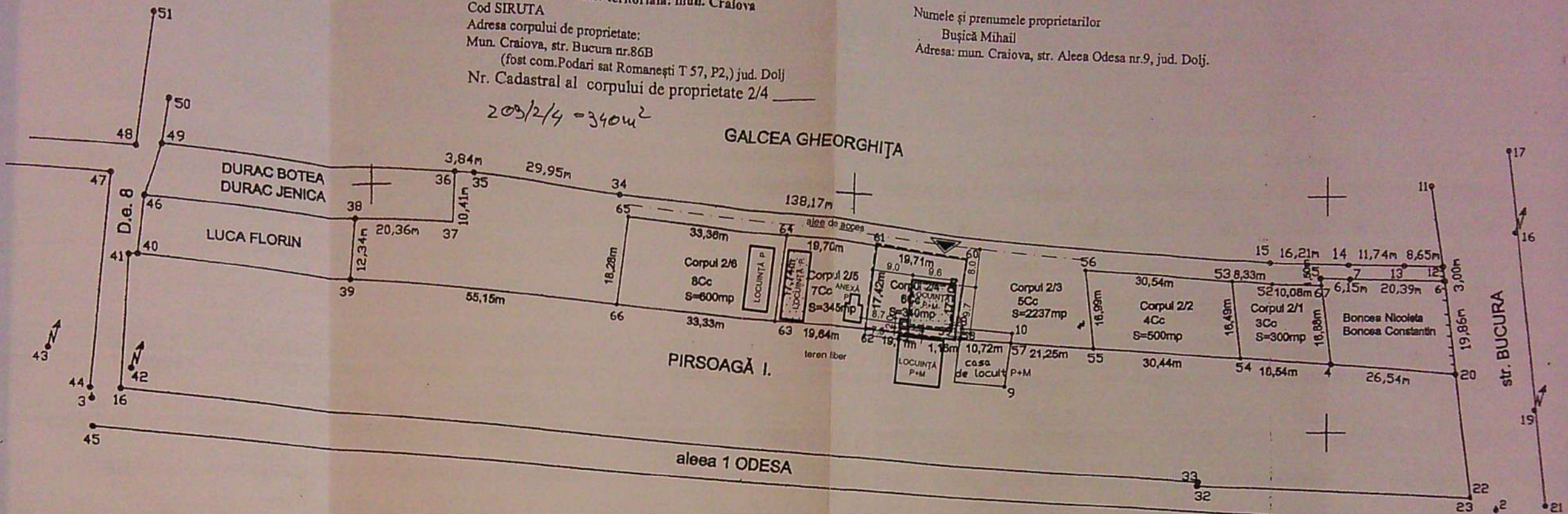

- Stotală=4346,00mp
- Scorp2/1=300mp
- Scorp 2/2=500mp
- Scorp 2/3=2237mp
- Scorp2/4=340mp
- Scorp 2/5=345mp
- Scorp 2/6=600mp

LEGENDĂ

- AMPLASAMENT STUDIAT:  
Stere = 340,00 mp
- ▲ ACCES CAROSABIL ȘI PIETONAL
- ▣ LOCUINȚĂ P+M. Sc = 96,70 mp; Sd = 189,80 mp
- P.O.T. existent = P.O.T. propus = 28,47%;  
C.U.T. existent = C.U.T. propus = 0,56

SISTEM DE PROIECȚIE STEREOGRAFIC 1970  
MUN. CRAIOVA JUD. DOLJ

Intocmit Pietroianu Mircea

Oficiul Național de Construcții  
Geodezie și Cartografie  
Oficiul Național de Cadastru  
Și Cartografie  
Nr. de înregistrare 19828  
Data 07.08.04  
Consilier FUUREL TUȚĂ



ORDINUL ARHITECTURILOR  
DIN ROMANIA  
4191  
Radu Gabriel POPESCU

VERIFICATOR EXPERT NUME	SEMNATURA	CERINTA	REFERAT / EXPERTIZA NR. / DATA		
			Beneficiar:	Proiect nr.	
B.I.A. RADU-GABRIEL POPESCU Craiova, str. A.I.Cuza nr.5, bl.Romarta, sc.A, ap.11			FLOAREA CONSTANTIN ȘI FLOAREA MIRELA-LUMINIȚA	51/2020	
SPECIFICAȚIE	NUME	SEMNATURA	Scara:	Titlu proiect	
ȘEF PROIECT	arh. Radu-Gabriel Popescu		1:1000	Construire locuință P+M - intrare în legalitate, Mun. Craiova, str. Bucura nr 86E, jud. Dolj	
PROIECTAT	arh. Radu-Gabriel Popescu		Data:	Faza:	
DESENAT	arh. Radu-Gabriel Popescu		2020	D.T.A.C.	
				Titlu planșă	Pl. nr.
				PLAN DE SITUAȚIE	A1



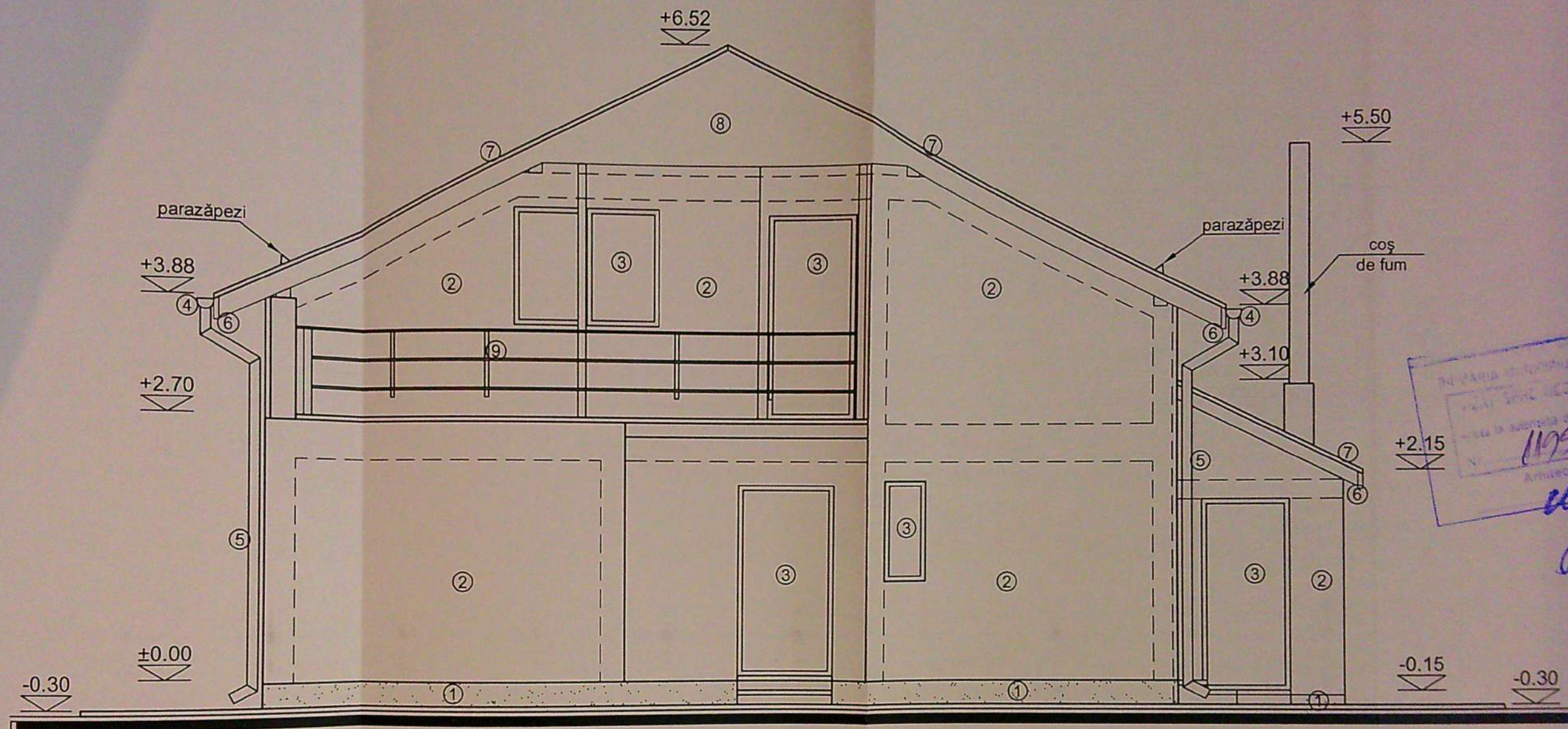

ORDINUL ARHITECTILOR  
DIN ROMANIA  
4191  
Radu Gabriel  
POPESCU  
Arhitect șef.  
11/25 din 20 20

**LEGENDĂ**

- ① SOCLU MOZAIC (GRI)
- ② TENCUIALĂ DECORATIVĂ (ALB)
- ③ TÂMLĂRIE PVC (ALB) CU GEAM TERMOPAN
- ④ JGHEABRI TABLĂ (MARO)
- ⑤ BURLANE TABLĂ (MARO)
- ⑥ PAZIE LEMN (MARO)
- ⑦ ÎNVELITOARE ȚIGLĂ (MARO)
- ⑧ POLATĂ (MARO)
- ⑨ BALUSTRADĂ METALICĂ (MARO)

FAȚADĂ NORD - SC. 1:50



VERIFICATOR				
	EXPERT			
	NUME	SEMNAȚURA	CERINȚA	REFERAT / EXPERTIZA NR. / DATA
	B.I.A. RADU-GABRIEL POPESCU str. A.I.Cuza nr.5, bl. Romarta , sc. A, ap. 11, Craiova			Beneficiar: FLOAREA CONSTANTIN și FLOAREA MIRELA-LUMINIȚA Proiect nr. 51/2020
SPECIFICAȚIE	NUME	SEMNAȚURA	Scara: 1:50	Titlu proiect: Construire locuință P+M - intrare în legalitate, mun. Craiova, str. Bucura nr. 86E, Jud. Dolj Faza: D.T.A.C. P.T.
ȘEF PROIECT	arh. Radu-Gabriel Popescu			Pl. nr. A6
PROIECTAT	arh. Radu-Gabriel Popescu		Data: iun. 2020	
DESENAT	arh. Radu-Gabriel Popescu			

ORDINUL ARHITECTILOR  
DIN ROMANIA  
4191  
Radu Gabriel  
POPESCU  
Arhitect șef



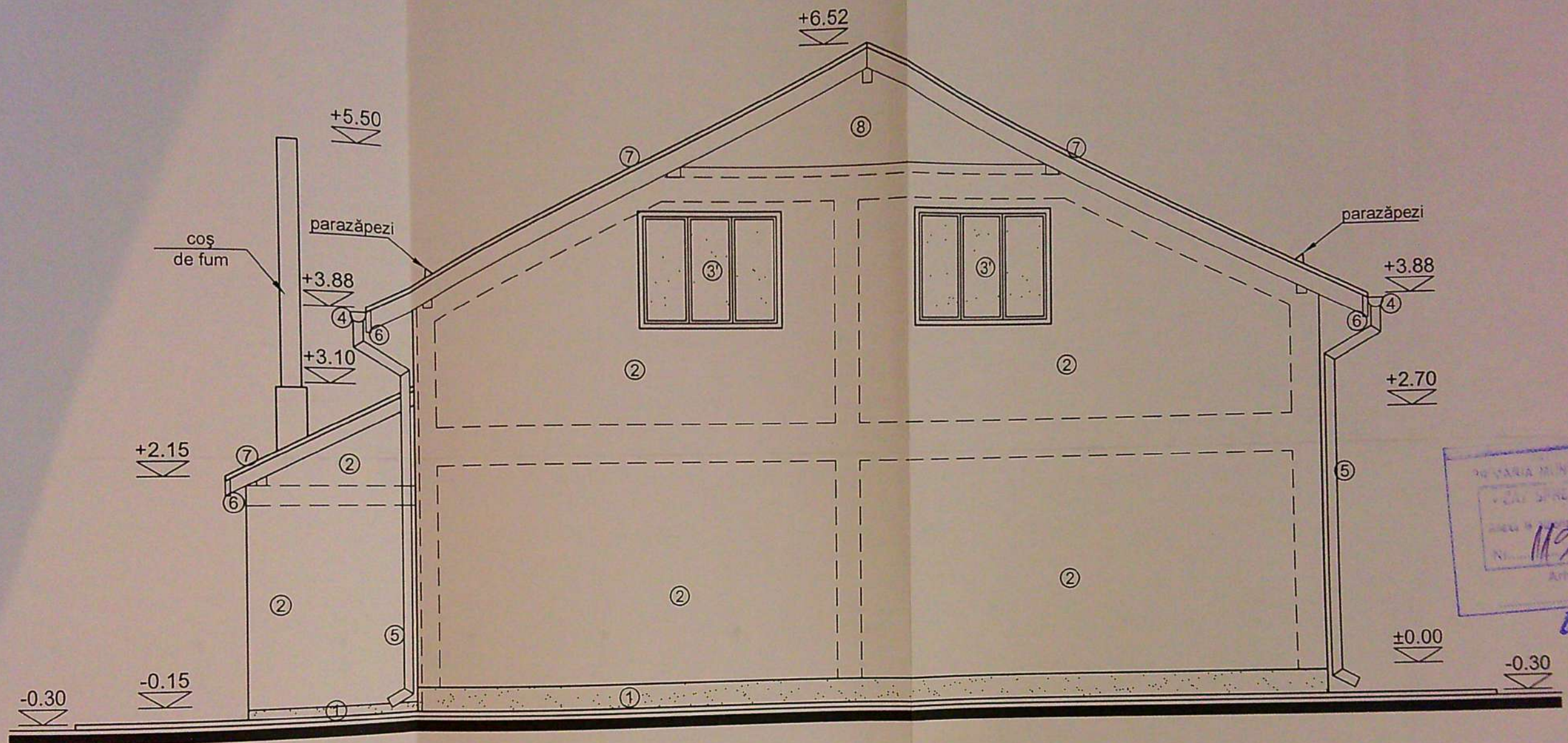

ORDINUL ARHITECTILOR  
DIN ROMANIA  
4191  
Radu Gabriel  
POPESCU  
Arhitect șef.

**LEGENDĂ**

- ① SOCLU MOZAIC (GRI)
- ② TENCUIALĂ DECORATIVĂ (ALB)
- ③ TÂMLĂRIE PVC (ALB) CU GEAM MAT ȘI RAMĂ FIXĂ
- ④ JGHEABRI TABLĂ (MARO)
- ⑤ BURLANE TABLĂ (MARO)
- ⑥ PAZIE LEMN (MARO)
- ⑦ ÎNVELITOARE ȚIGLĂ (MARO)
- ⑧ POLATĂ (MARO)
- ⑨ BALUSTRADĂ METALICĂ (MARO)

FAȚADĂ SUD - SC. 1:50



ORDINUL ARHITECTILOR  
DIN ROMANIA  
4191  
Radu Gabriel  
POPESCU  
Arhitect șef

VERIFICATOR EXPERT	NUME	SEMNATURA	CERINȚA	REFERAT / EXPERTIZA NR. / DATA	Proiect nr. 51/2020
	B.I.A. RADU-GABRIEL POPESCU str. A.I.Cuza nr.5, bl. Romarta, sc. A, ap. 11, Craiova			Beneficiar: FLOAREA CONSTANTIN și FLOAREA MIRELA-LUMINIȚA	
SPECIFICAȚIE	NUME	SEMNATURA	Scara: 1:50	Titlu proiect: Construire locuință P+M - intrare în legalitate, mun. Craiova, str. Bucura nr. 86E, jud. Dolj	Pl. nr. A7
ȘEF PROIECT	arh. Radu-Gabriel Popescu				
PROIECTAT	arh. Radu-Gabriel Popescu		Data: iun. 2020	Titlu planșă: FAȚADĂ SUD	
DESENAT	arh. Radu-Gabriel Popescu				



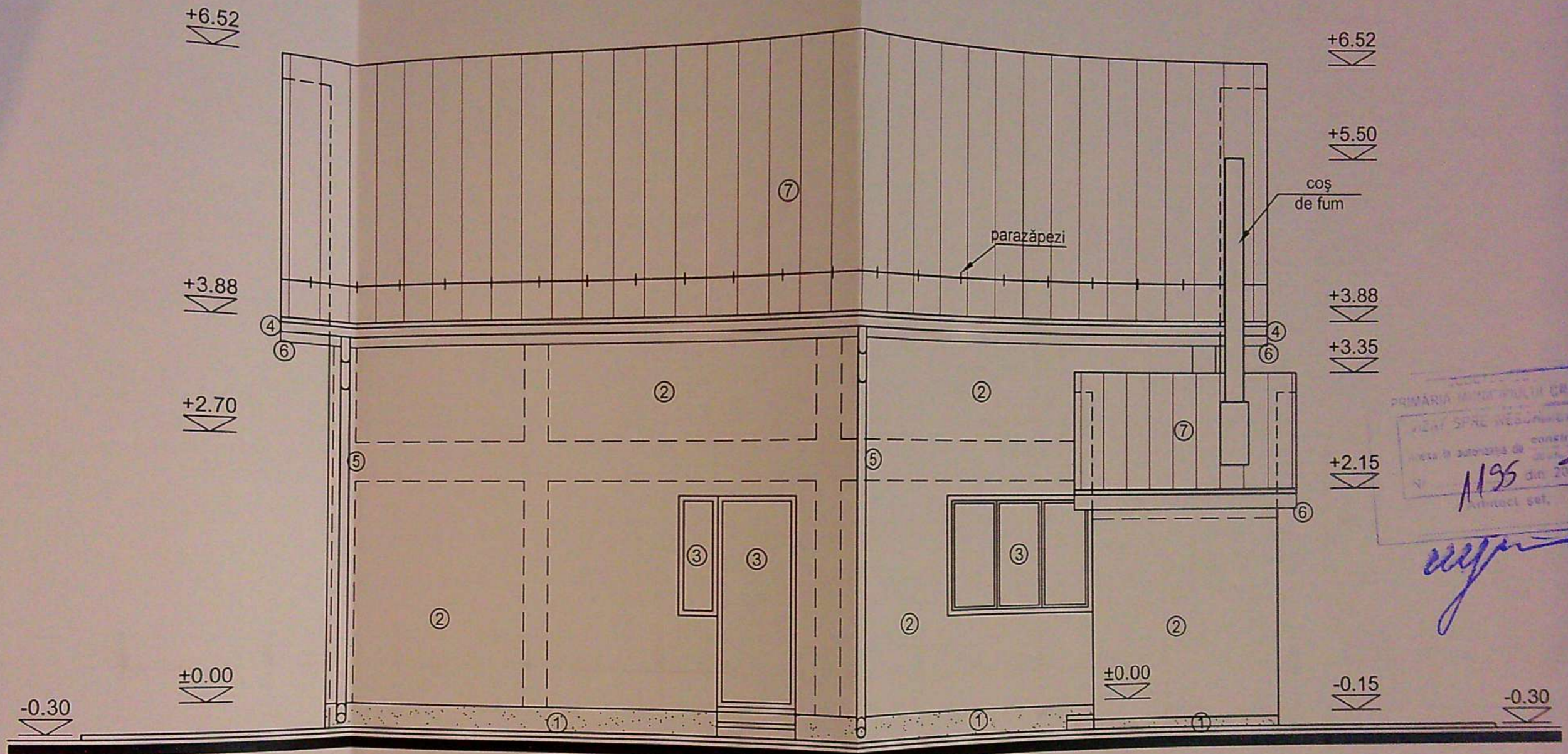

PRIMĂRIA MUNICIPIULUI CRAIOVA  
 Serviciu tehnic de proiectare și construcții  
 Nr. 1195 din 20.06.2020  
 Arhitect șef,  
*[Signature]*

**LEGENDĂ**

- ① SOCLU MOZAIIC (GRI)
- ② TENCUIALĂ DECORATIVĂ (ALB)
- ③ TÂMLĂRIE PVC (ALB) CU GEAM TERMOPAN
- ④ JGHEABRI TABLĂ (MARO)
- ⑤ BURLANE TABLĂ (MARO)
- ⑥ PAZIE LEMN (MARO)
- ⑦ ÎNVELITOARE ȚIGLĂ (MARO)
- ⑧ POLATĂ (MARO)
- ⑨ BALUSTRADĂ METALICĂ (MARO)

FAȚADĂ VEST - SC. 1:50



ORDINUL ARHITECTILOR  
 DIN ROMANIA  
 4191  
 Radu Gabriel  
 POPESCU

VERIFICATOR	EXPERT	NUME	SEMNAȚURA	CERINȚA	REFERAT / EXPERTIZA NR. / DATA	
					Beneficiar:	Proiect nr.
		B.I.A. RADU-GABRIEL POPESCU			FLOAREA CONSTANTIN și FLOAREA MIRELA-LUMINIȚA	51/2020
		str. A.I. Cuza nr.5, bl. Romarta, sc. A, ap. 11, Craiova			Beneficiar:	
					Construire locuință P+M - intrare în legalitate, mun. Craiova, str. Bucura nr. 86E, jud. Dolj	Faza: D.T.A.C. P.T.
					Scara: 1:50	Pl. nr. A8
					Data: iun.2020	
					Titlu planșă: FAȚADĂ VEST	



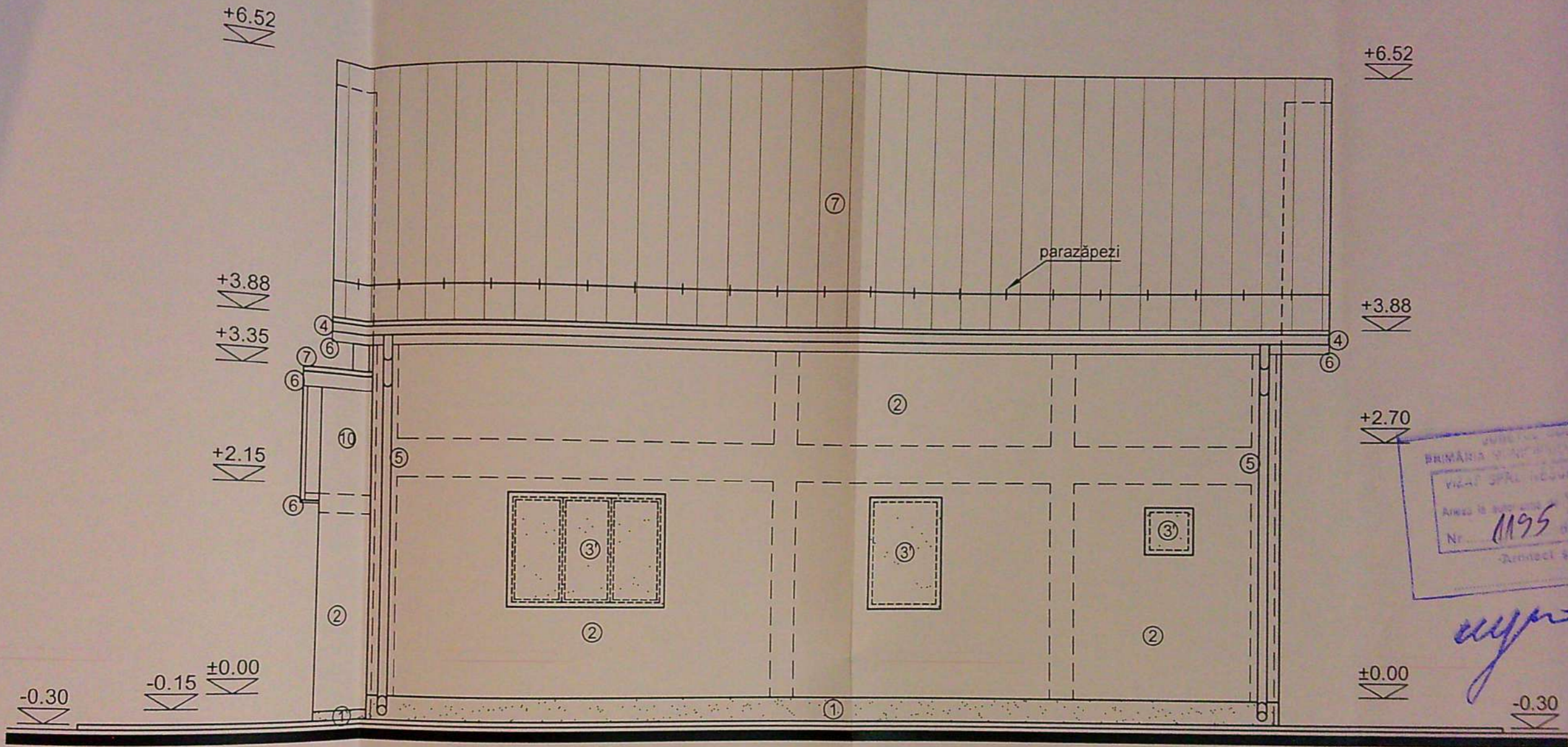

BRĂNĂRIA MĂRĂRIȘ CRAIOVA  
 VIZAT JPRM  
 Nr. 1195  
 Anul 2020

*Handwritten signature*

**LEGENDĂ**

- ① SOCLU MOZAIC (GRI)
- ② TENCUIALĂ DECORATIVĂ (ALB)
- ③ PANOU MAT OBTURARE VEDERE
- ④ JGHEABRI TABLĂ (MARO)
- ⑤ BURLANE TABLĂ (MARO)
- ⑥ PAZIE LEMN (MARO)
- ⑦ ÎNVELITOARE ȚIGLĂ (MARO)
- ⑧ POLATĂ (MARO)
- ⑨ BALUSTRADĂ METALICĂ (MARO)

FAȚADĂ EST - SC. 1:50



ARHITECT  
 ROMANIA  
 4191  
 R. Gabriel POPESCU

	VERIFICATOR					
	EXPERT					
	NUME	SEMNĂTURA	CERINTA	REFERAT / EXPERTIZA NR. / DATA		
	B.I.A. RADU-GABRIEL POPESCU str. A.I.Cuza nr.5, bl. Romarta , sc. A, ap. 11, Craiova			Beneficiar:	FLOAREA CONSTANTIN și FLOAREA MIRELA-LUMINIȚA	Proiect nr. 51/2020
SPECIFICAȚIE	NUME	SEMNĂTURA	Scara:	Titlu proiect		Faza:
ȘEF PROIECT	arh. Radu-Gabriel Popescu		1:50	Construire locuință P+M - intrare în legalitate, mun. Craiova, str. Bucura nr. 86E, jud. Dolj		D.T.A.C. P.T.
PROIECTAT	arh. Radu-Gabriel Popescu	<i>Handwritten signature</i>	Data:	Titlu planșă		Pl. nr.
DESENAT	arh. Radu-Gabriel Popescu		iun. 2020	FAȚADĂ EST		A9