

LEGENDĂ FINISAJE

1a. Câmp - tencuiala decorativa permeabila la vapori - alb

CATEGORIA I
CLASA DE IMPORTANȚĂ "IV" CONFORM P100-1/2006

LA CONF

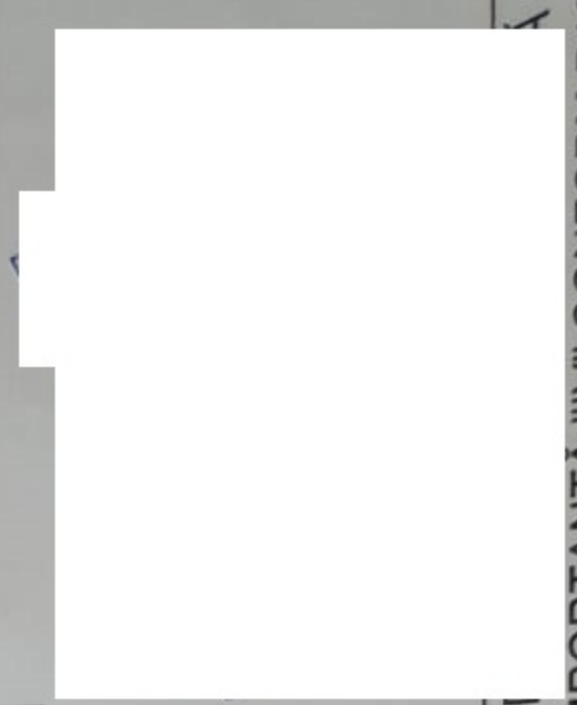

- +5.20
- +5.65
- +4.21
- +2.60
- -0.47

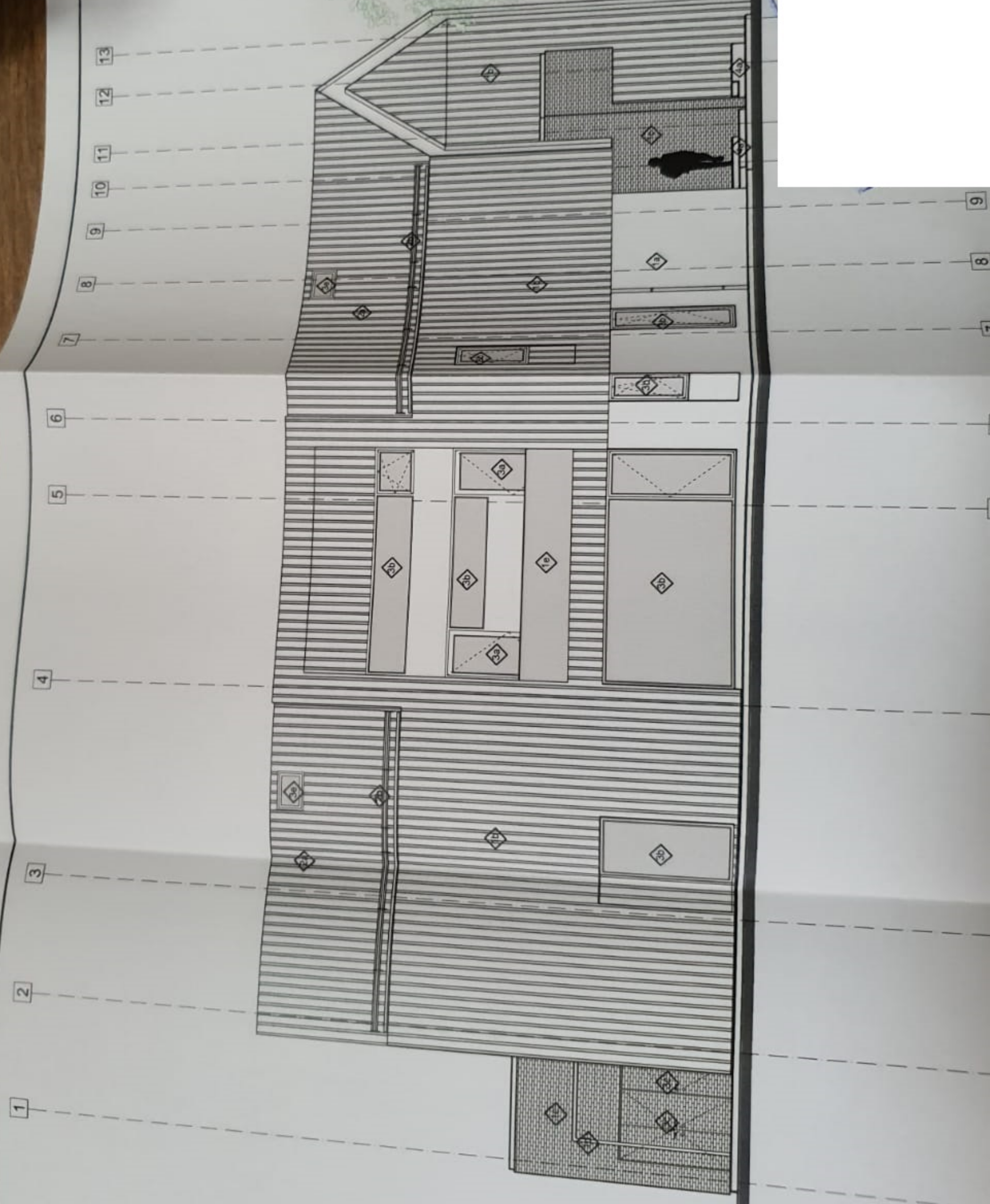

+5.54

+4.75

+5.65

+4.21

+1.35

+2.60

-0.17

1

2

3

4

5

6

7

8

9

10

11

12

13

1

2

3

4

5

6

7

8

9

LEGENDĂ FINISAJE

CATEGORIA DE IMPORTANȚĂ "D" REDUSĂ CONFO
CATEGORIA DE IMPORTANȚĂ "IV" CONFORM D100 4.100.10

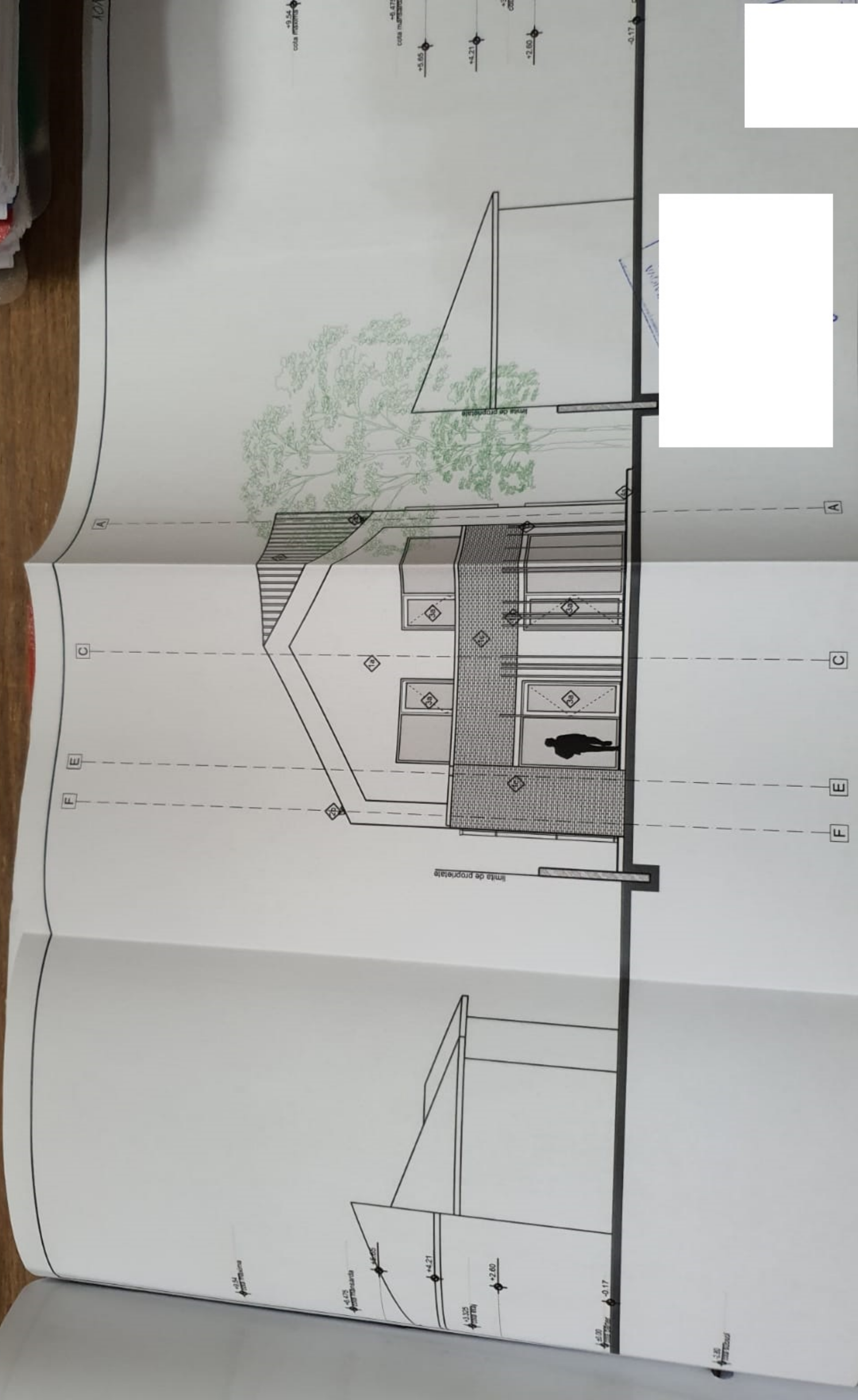

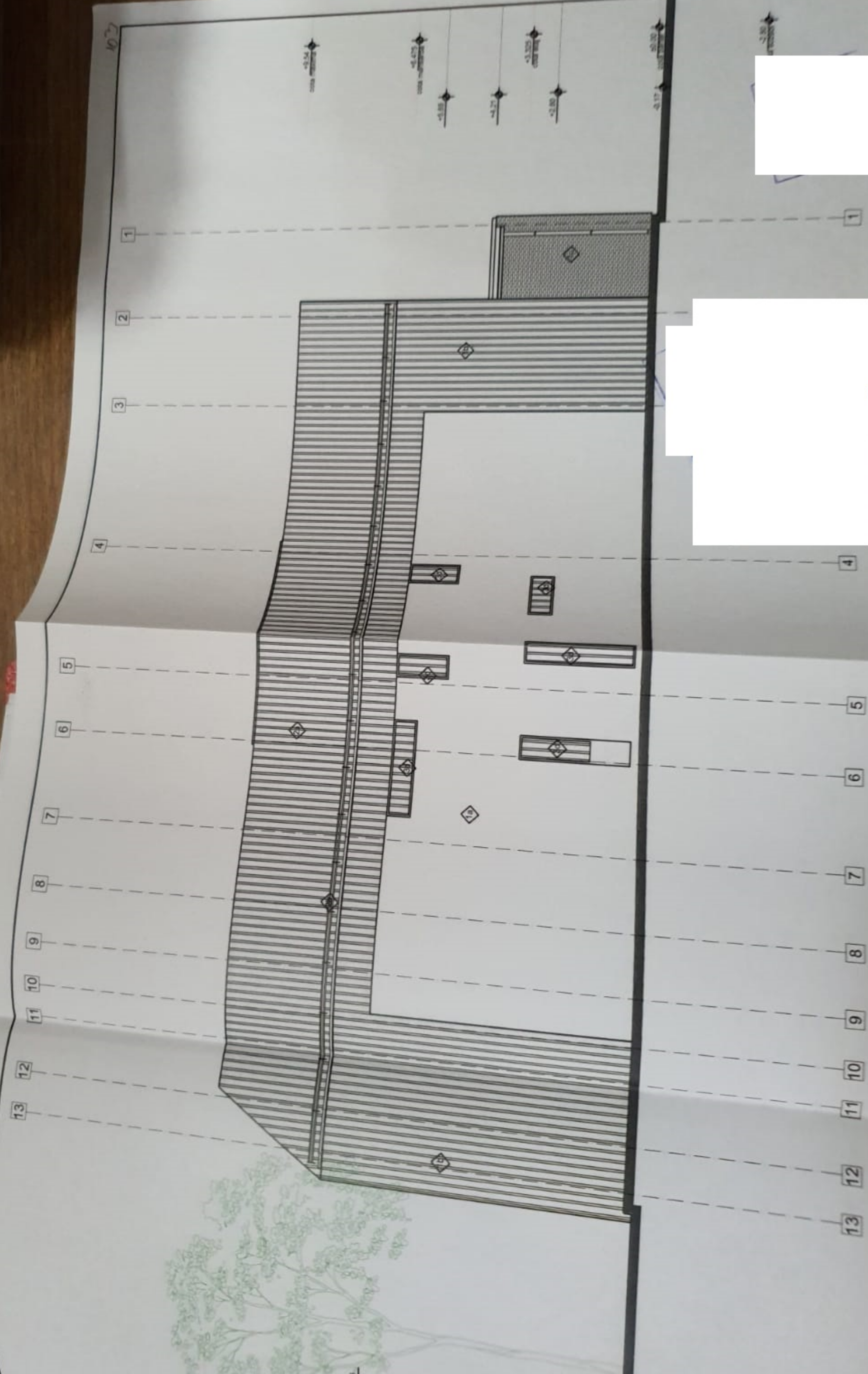

CATEGORIA DE IMPORTANTA "D" REDUSA CONFORM HG 766/1997
 CATEGORIA DE IMPORTANTA "IV" CONFORM HG 766/1997

FINISAJE

Plan de amplasament si delimitare a imobilului
Scara 1:500

Nr. cadastral	Suprafata masurata a imobilului (mp)	Adresa imobilului
209895	649mp	Str. Eroilor, nr. 92 (fost nr.84) Judetul Dolj
Nr. Cartea Funciara	Unitatea Administrativ Teritoriala (UAT)	
209895	CRAIOVA	

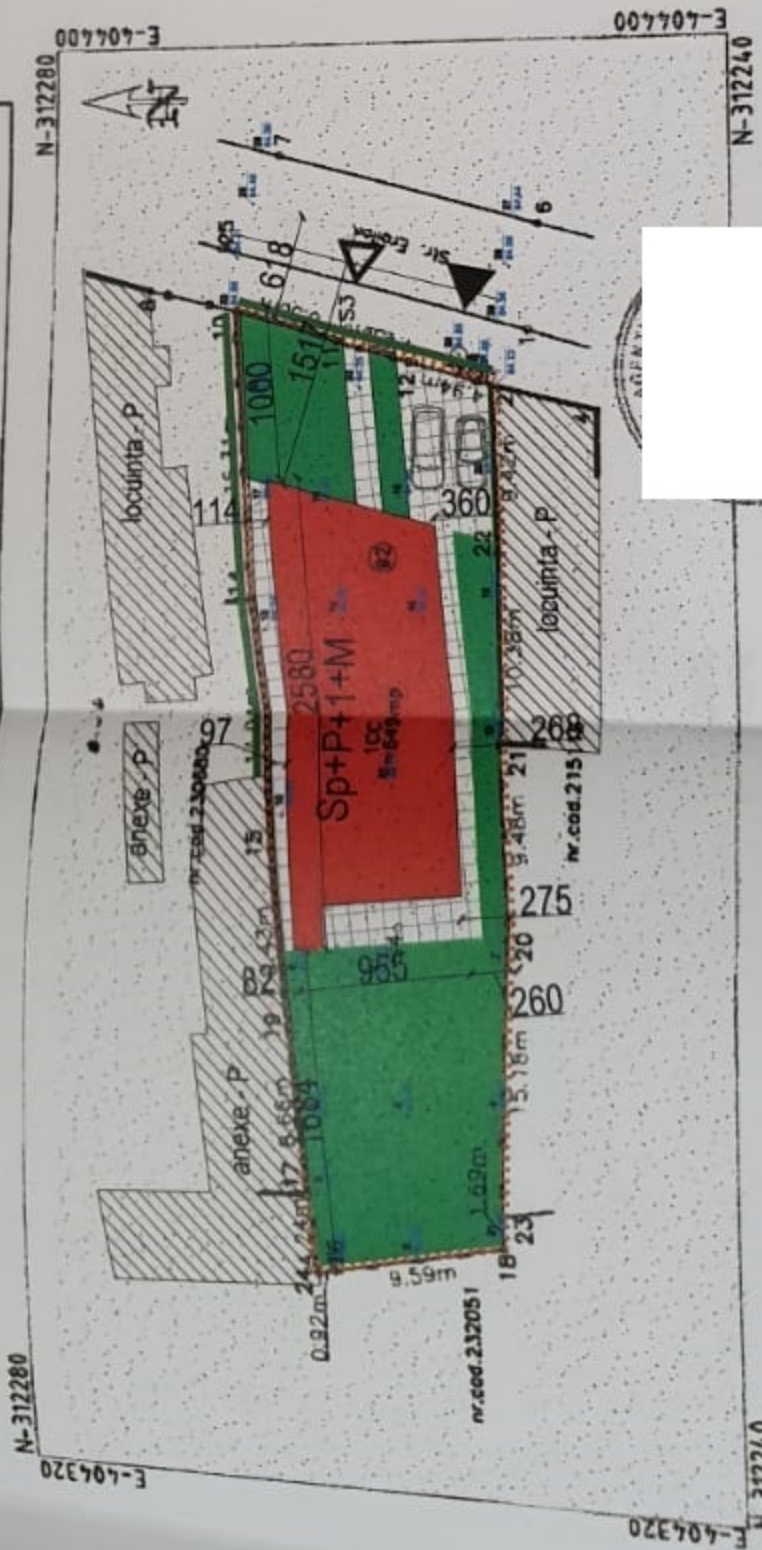

A. Date referitoare la teren			Mentiu
Nr. parcela	Categorie de folosinta	Suprafata (mp)	
1	CC	649	Teren delimitat de gard beton, gard lemn, gard metalic, gard sarma si perete constructie.
Total			
B. Date referitoare la constructii			
Cod constructie	Destinatia	Suprafata construita la sol (mp)	Mentiu
Suprafata totala masurata a imobilului=649mp.		Suprafata din act=641mp.	
			Inspector

Confirm introducerea imobilului in grata si atribuirea numarului
Semnatura si parafa
Data:

LEGENDA

- LIMITA TEREN PROPRIETATE
- CONSTRUCTIILE EXISTENTE
- CONSTRUCTIE PROPUSA
- IMPREJMUIRE PROPUSA
- PLATFORMA CAROSABILA SI PIETONALA
- SPATII PLANTATE
- ACCES PIETONAL
- ACCES CAROSABIL

BILANT TERITORIAL

S teren = 649,00mp
AC constructie propusa = 210,75mp
ADC constructie propusa = 643,15mp
A sp. plantate = 285,25mp
A carosabil/pietonal = 153,00 mp

POT existent = 0,00%
POT propus = 32,47%
CUT existent = 0,00
CUT propus = 0,99

Lungime imprejmuire = 37,30 m
Imprejmuire propusa - nord - 26,35 m
Imprejmuire propusa - vest - 10,95 m

VERIFICATOR	SEMNETATURA	CERINTA	REFERAT / EXPERTIZA NR
VERIFICATOR / EXPERT	NUME		
		J16/323/2000	Beneficiar: