

ANEXA NR.1.35
Plan de amplasament si delimitare a imobilului
Scara 1:200

Nr. cadastral	245922	Nr. cadastral	950
Suprafata masurata a imobilului (mp)		Adresa imobilului	Mun. Craiova, str. Marinei nr. 40-42, Judetul Dolj (fost Ercol Santian nr. 200, 12711, P206)
Nr. Cartea Funciara		CRAIOVA	
Unitatea Administrativa Teritoriala (UAT)		CRAIOVA	
Locuinta P+1 existenta		H max = 9 m	

ax str Marinei
Platforma pubele gunoi

INDICATORI:

S. teren	= 950 mp
S.c. pr	= 307.4 mp
S.d. pr	= 807.2 mp
P.O.T.	= 32%
C.U.T.	= 0.85
S. utila	= 649.6 mp
S. locuibila	= 379 mp
S. balcoane	= 248.8 mp

ORDINUL ARHITECTURII
DIN ROMANIA
6822
BESTIEN

35.49m
nr. cad. 20151
Județul Dolj
PRIMĂRIA
VIZAT
Nr. 2
Limita de proprietate

DENUMIRE PROIECT: P+2 si imprejurire teren
Construire cladire de locuit
licenta nr. 2-247-386 si este proprietatea intelectuala a S.C. 38 STUDIO S.R.L. Orice reproducere partiala sau totala poate fi facuta doar cu acordul prealabil a S.C. 38 STUDIO S.R.L.
CLASA DE IMPORTANTA - III

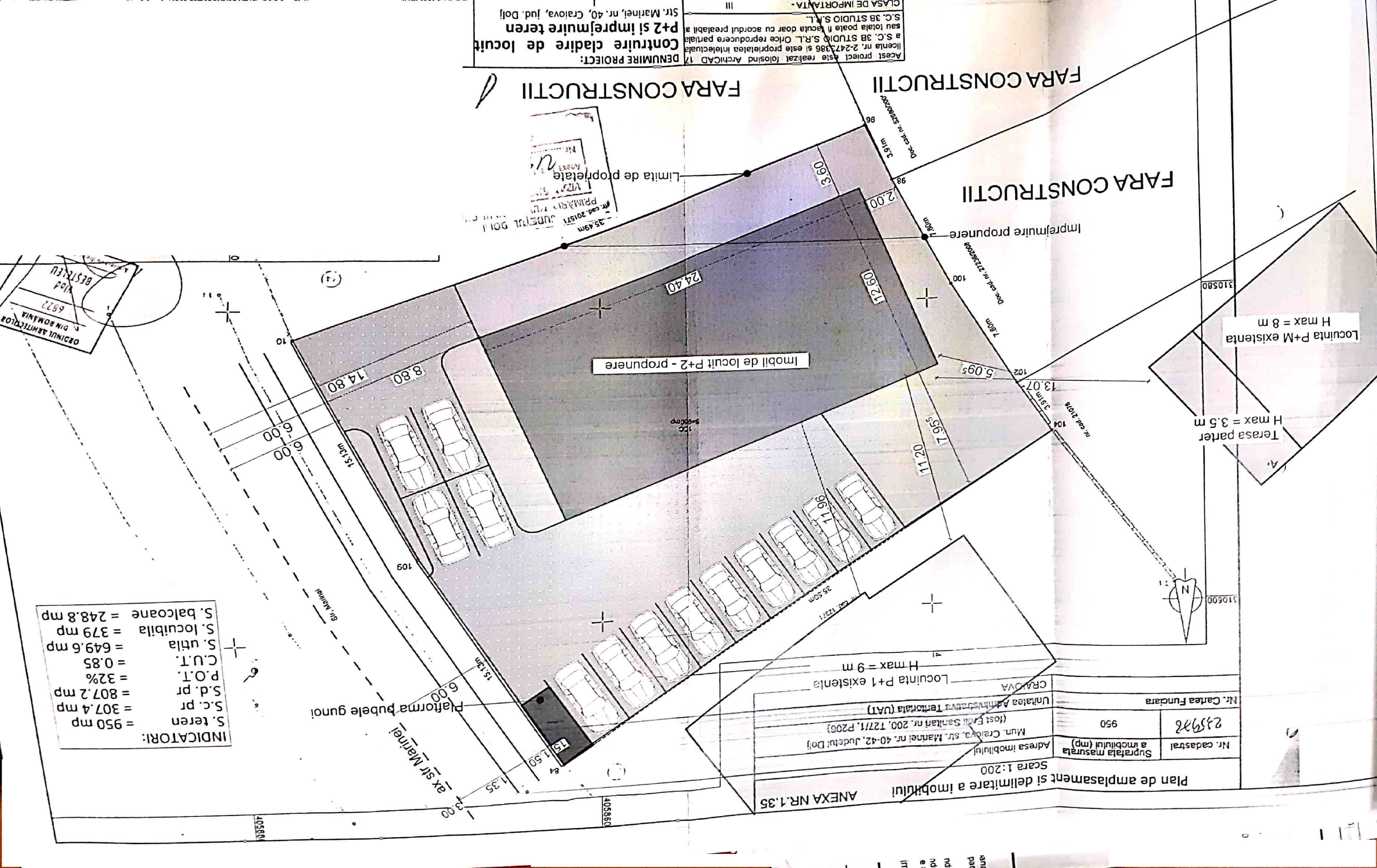

FATADA NORD EST

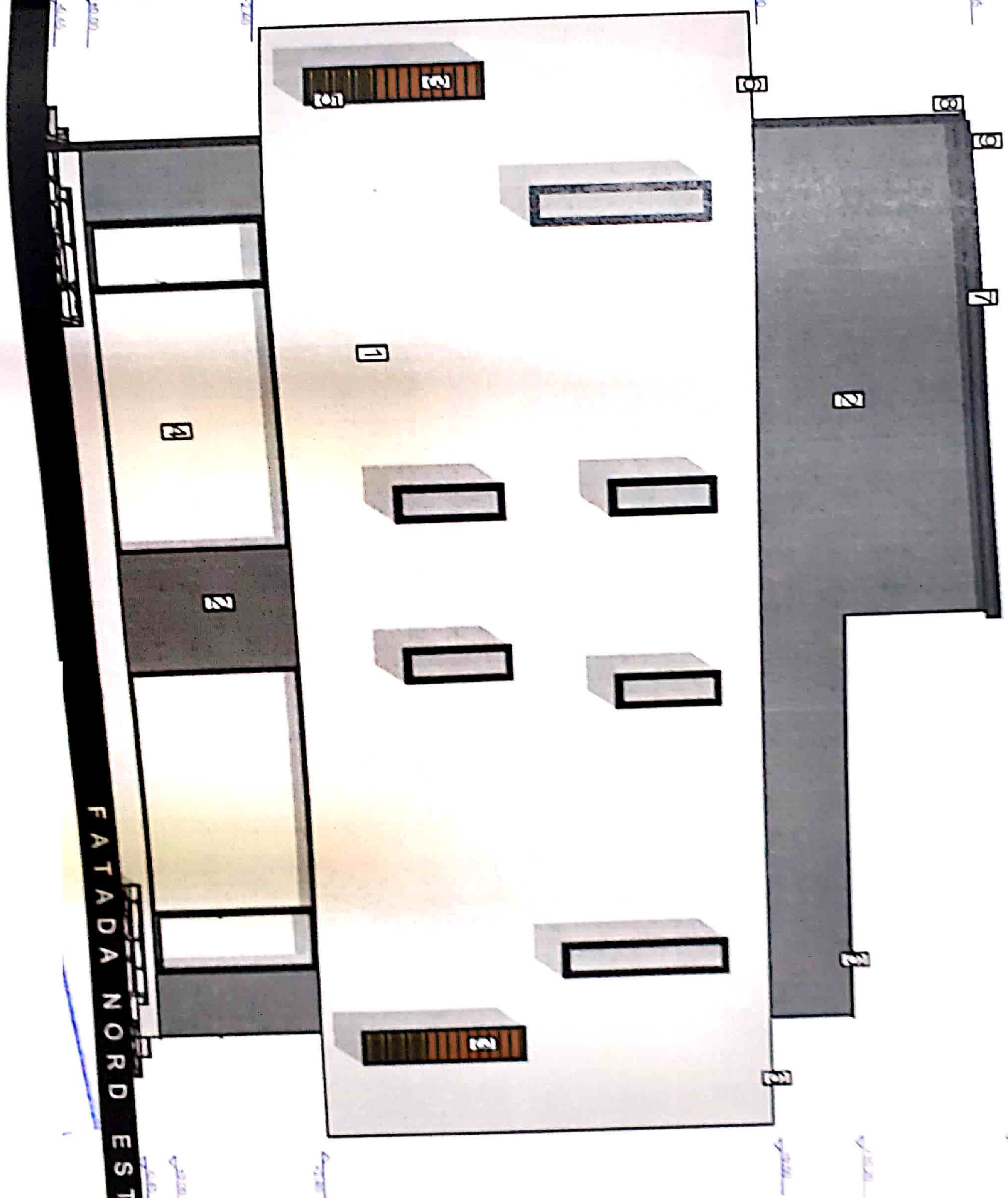

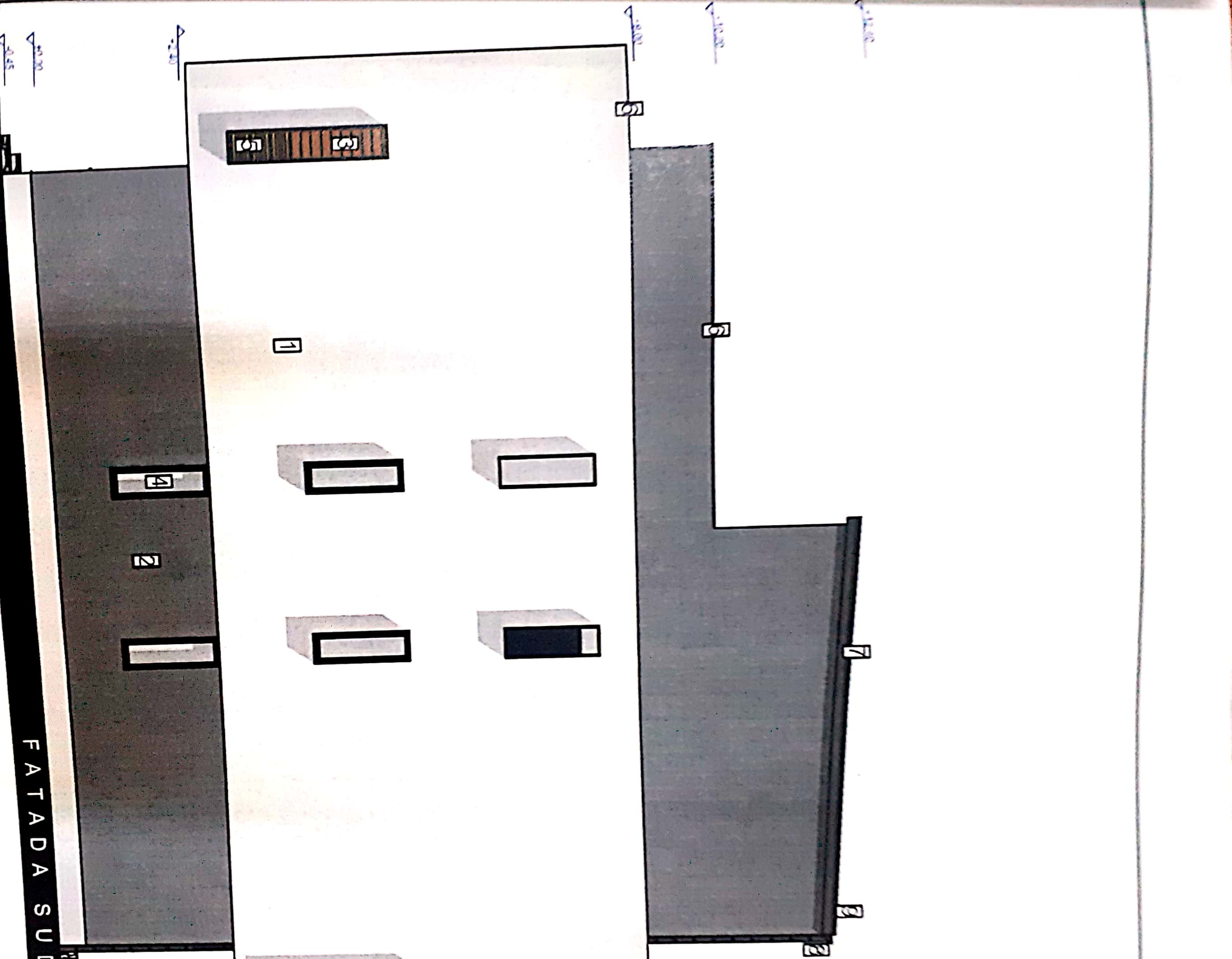

FATADA SUD



1



2



5

6

7

8

9

10

11

12

13

14