

PLAN DE AMPLASAMENT SI DELIMITARE A IMOBILULUI  
scara 1:500

Nr. cadastral al terenului <b>236334</b>	Suprafata masurata 488mp	Adresa imobilului Craiova, str Tudor Arghezi, nr 27 (fosta T61, P15) - Intravilan, Jud. Dolj
Cartea Funciara nr.	UAT Craiova	

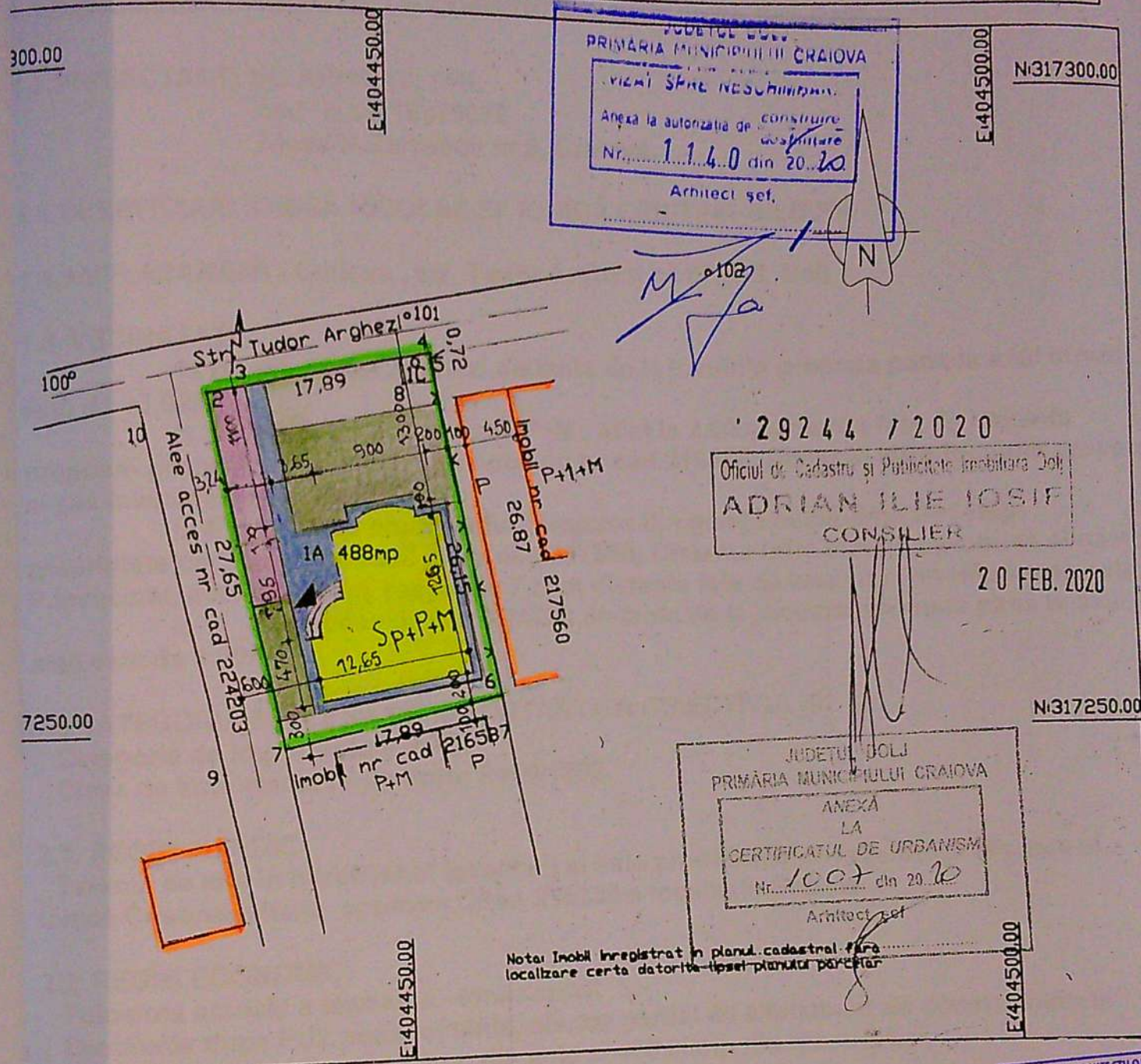

PRIMĂRIA MUNICIPIULUI CRAIOVA  
VICIUL ȘTIINȚE ÎNSUȘIRII  
Anexa la autorizația de construire  
Nr. 114.0 din 20.10  
Arhitect șef,

29244 / 2020  
Oficiul de Cadastru și Publicitate Imobiliară Dolj  
ADRIAN ILIE IOSIF  
CONSILIER

JUDEȚUL DOLJ  
PRIMĂRIA MUNICIPIULUI CRAIOVA  
ANEXĂ  
LA  
CERTIFICATUL DE URBANISM  
Nr. 1007 din 20.10  
Arhitect șef

Nota: Imobil înregistrat în planul cadastral fără localizare certa datorită lipsei planului parter

- LIMITA TEREN PROPRIETATE IONICĂ NICOLAE SI IONICĂ CRISTINA-IULIANA
- PROPUNERE LOCUINTA Sp+P+M
- CONSTRUCTIE INVECINATĂ
- LOCURI PARCARE - 40,0mp (16,0m x 2,5m)
- SPATIU VERDE - 150,0mp
- ALEI PIETONALE - 45,0mp

S teren= 488,0 mp  
Ac= 143,60mp  
Ad=355,30 mp din care  
Asubsol=68,107mp  
POT=29,4%  
CUT=0,59

ORDINUL ARHITECTILOR  
DIN ROMANIA  
00077  
Mirela Ileana  
POPA  
Arhitect șef

SOCIETATE COMERCIALA  
ARHISTIL  
S.R.L.  
16/1662/2003  
CRAIOVA ROMANIA

VERIFICATOR EXPERT:	NUME:	SEMNATURA:	CERINTA:	REFERAT/EXPERTIZA NR./DATA
<b>SC. ARHISTIL SRL</b> J16/1662/2003; CUI 15879375				BENEFICIAR: IONICĂ NICOLAE SI IONICĂ CRISTINA-IULIANA
SPECIFICATIE:	NUME:	SEMNATURA:	SCARA:	TITLU PROIECT: <b>CONSTRUIRE LOCUINTA Sp+P+M</b> CRAIOVA, STR. TUDOR ARGHEZI NR.27, JUD. DOLJ
SEF PROIECT:	ARH. M. POPA		1/500	TITLU PLANSA: <b>PLAN DE SITUATIE</b>
PROIECTANT:	ARH. M. POPA		DATA: 09. 2020	PR.NR 14/2019
DESENAT:	ARH. M. POPA			FAZA DTAC
				PLANSA A0 NOTIFICARE

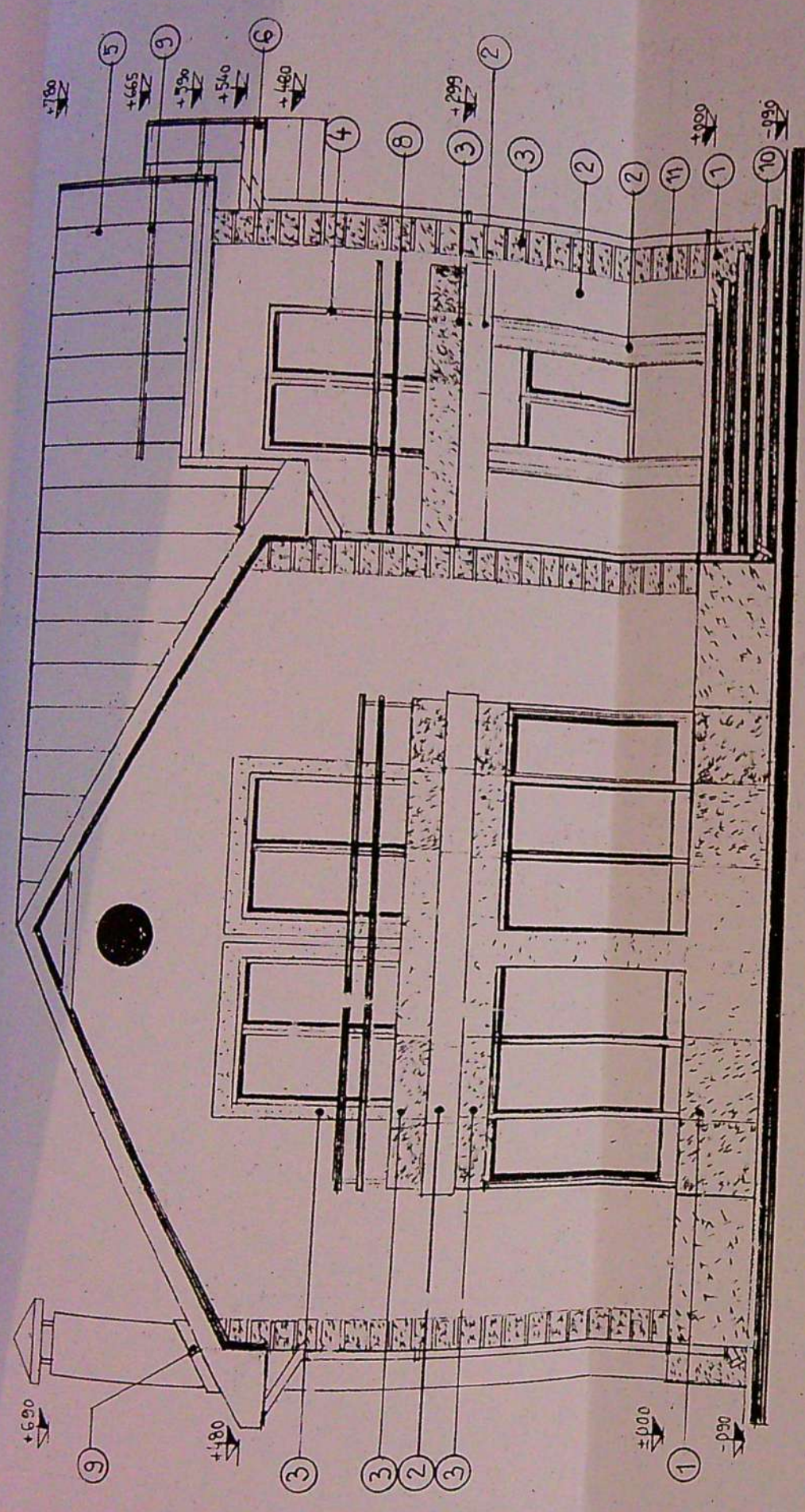

FATADA NORD

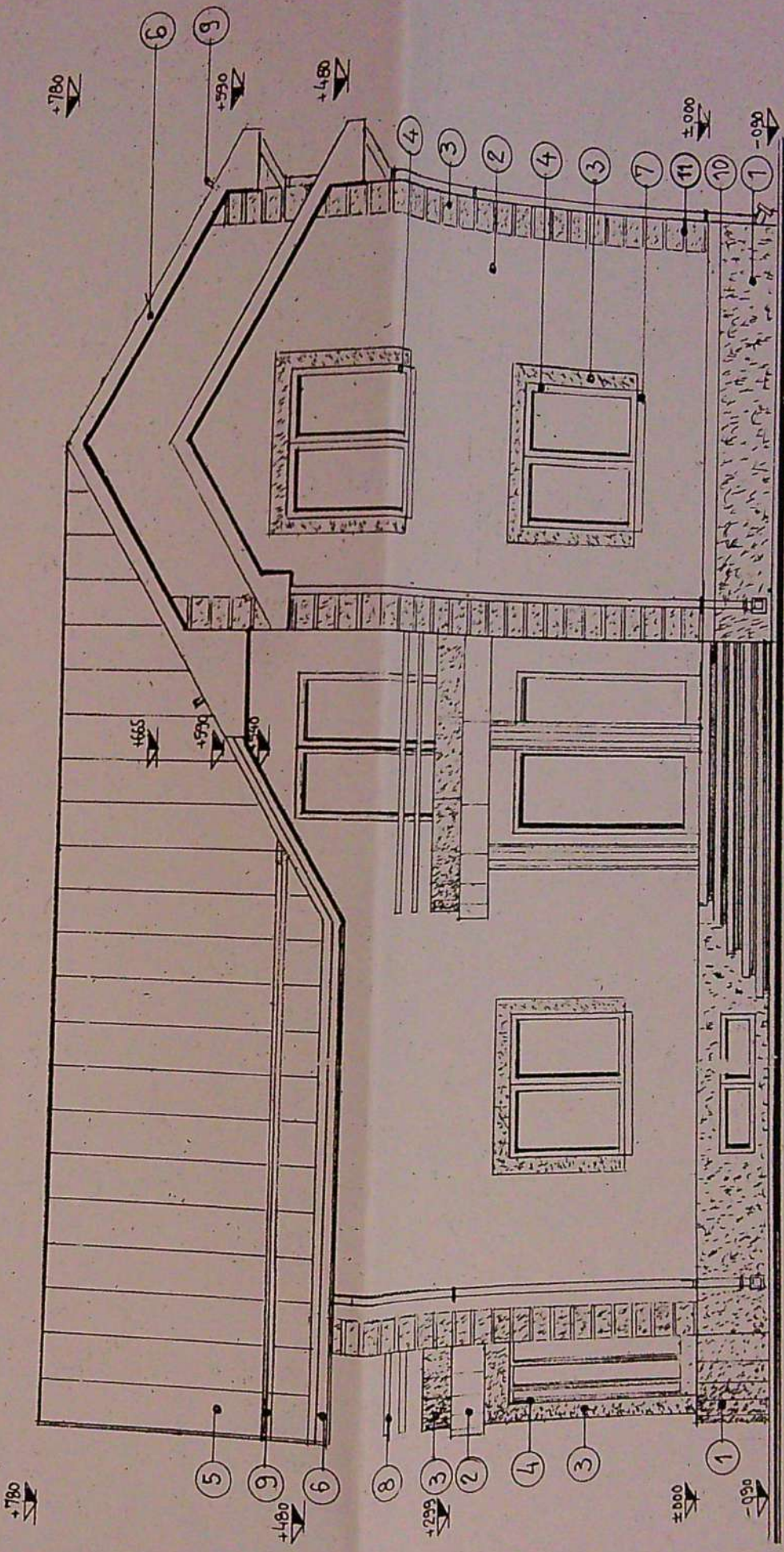

FATADA VEST

1. BAOMIT - CULOARE BRUN
2. TENCUIALA DECORATIVA LAVABILA - CULOARE ALBA
3. TENCUIALA DECORATIVA LAVABILA - CULOARE MARO
4. TAMPLARIE PVC - CULOARE BRUN
5. INVELITOARE TABLA LINDAB TIP TIGLA - CULOARE BRUN
6. PAZIE PVC - CULOARE BRUN
7. GLAF PVC - CULOARE BRUN
8. BALUSTRADA METALICA - CULOARE BRUN
9. PARAZAPADA
10. GRESIE ANTIDERAPANTA - CULOARE MARO
11. NUT 2X1CM

PROIECT DE  
PRIMARIA MUNICIPIULUI CRAIOVA  
SCARA DE PROIECTARE  
ARH. M. POPA  
DATA: 07.2020

ORDINUL ARHITECTURAL  
DIN ROMANIA  
00017  
Mirela Ilescu  
POPA

VEFICATOR EXP. RT:	NUME:	SEMNATURA	CERINTA:	REFERAT/EXPERTIZA NR./DATA
	J16/1662/2003; CUI 15879375	SC. ARHISTIL SRL		BENEFICIAR: IONICA NICOLAE SI IONICA CRISTINA-IULIANA
SPECIFICATIE:	NUME:	SEMNATURA	SCARA:	TITLU PROIECT
SEF PROIECT:	ARH. M. POPA		1/100	CONSTRUIRE LOCUINTA Sp+P+M
PROIECTANT:	ARH. M. POPA		DATA:	CRAIOVA, STR. TUDOR ARGHEZI NR 27, JUD. IOLJ
DESEMNAT:	ARH. M. POPA		07.2020	TITLU PLANSA
				FATADA NORD FATADA VEST
				PR.NR 14/2019
				FAZA DTAC
				PL AS

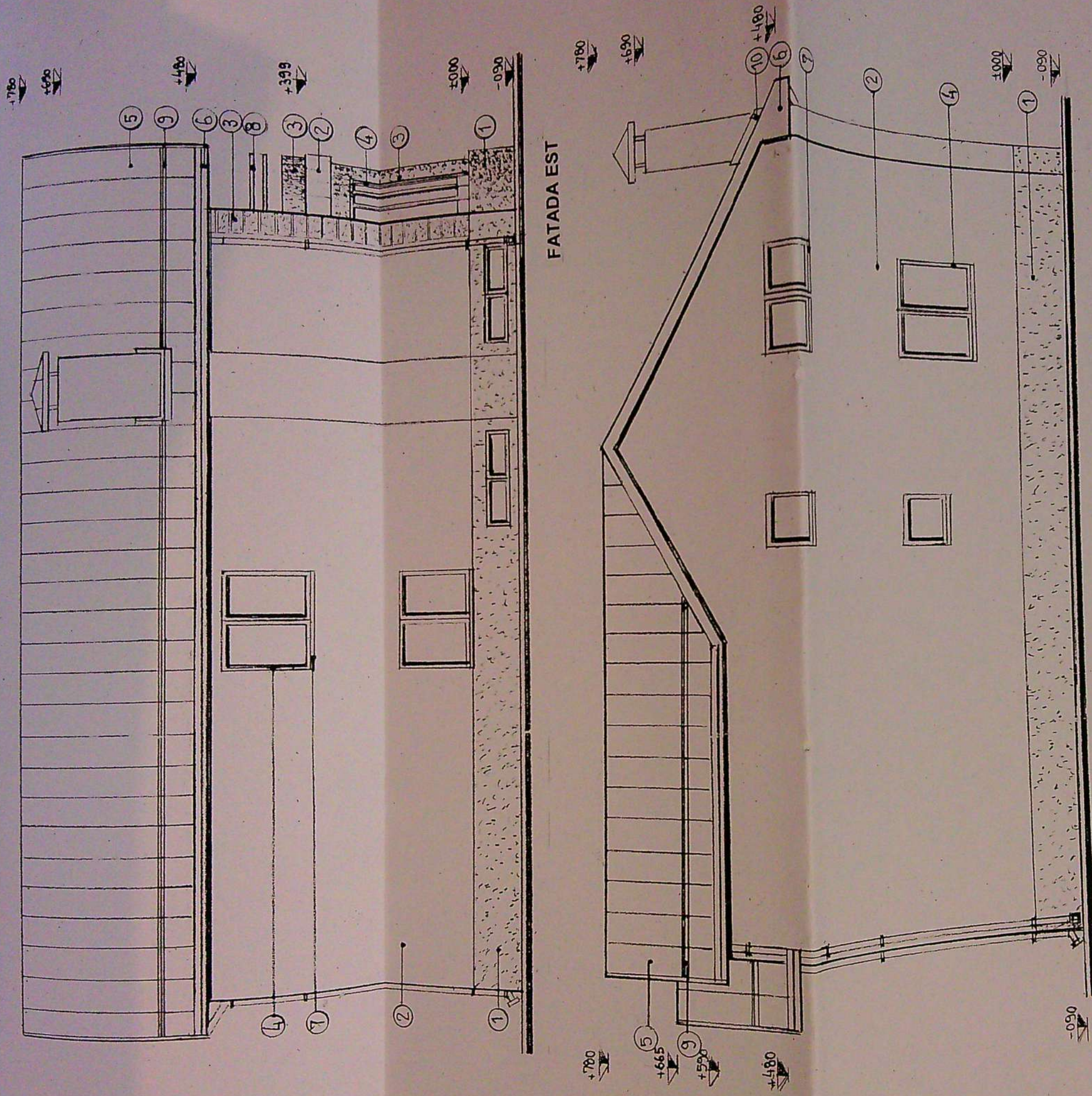

1. BAOMIT - CULOARE BRUN
2. TENCUIALA DECORATIVA LAVABILA - CULOARE ALBA
3. TENCUIALA DECORATIVA LAVABILA - CULOARE MARO
4. TAMPLARIE PVC - CULOARE BRUN
5. INVELITOARE TABLA INDAB TIP TIGLA - CULOARE BRUN
6. PIAZIE PVC - CULOARE BRUN
7. JALF PVC - CULOARE BRUN
8. BALUSTRADA METALICA - CULOARE BRUN
9. PARAZAPADA

PRIMĂRIA MUNICIPIULUI CRAIOVA  
 Serviciul de autorizare și construire  
 Nr. 1140 din 20.07.2020  
 Arhitect SRL



VERIFICATOR EXPERT:	NUME:	SEMNATURA	CERINTA:	REFERAT/EXPERTIZA NR./DATA
SC. ARHISTIL SRL	J16/1662/2003; CUI 15879375	SC. ARHISTIL SRL		BENEFICIAR: IONICĂ NICOLAE SI IONICĂ CRISTINA-IULIANA
SP. JFIGATIE:	NUME:	SEMNATURA	SCARA:	TITLU PROIECT: CONSTRUIRE LOCUINTA Sp+P+M
SEF PROIECT:	ARH. M. POPA		1/100	CRAIOVA, STR. TUDOR ARGHEZI NR.27, JUD. DOLU
PROIECTANT:	ARH. M. POPA		DATA:	TITLU PLANSĂ: FATADA EST, FATADA SUD
DESEINAT:	ARH. M. POPA		07. 2020	PR.NR 14/2019 FAZA DTAC PL A7