



AG NICOLAE TITULESCU- Craiova, Str. Brazda lui Novac nr. 36, parter, jud. Dolj



ORDINUL ARHITECTILOR
DIN ROMANIA
1847
Mihai
RĂDULESCU
Arhitect cu drept de semnătură

Clasa de importanta III
Categoriza de importanta C
Risc mic de incendiu
Grad II de rezistenta la foc

VERIFICATOR:	NUME	SEMNATURA	CERINTA	NR. REFERAT	DATA
 PROIECTANT ARHITECTURA s.c. VERDA LINE ARCHITECTURE s.r.l. J40/14710/2012 - CUI:RO31012323 Bucuresti, Str. Dobrici, Nr.66, Sector2 IBAN: RO87 RZBR 0000 0600 1564 8128 Raiffeisen Bank - Ag. Lacul Tei Mobil: 0722.621.701 E-mail: verdaline@gmail.com http://www.verdaline.ro	arh. MIHAI RADULESCU		TITLU PROIECT:	AMPLASARE FIRMA LUMINOASA - AG. NICOLAE TITULESCU	PROIECT NR.: 45/2019
	arh. DAN RADULESCU		BENEFICIAR:	S.C. RAIFFEISEN BANK S.A.	FAZA DTAC +PTh
	arh. DAN RADULESCU		SPECIALITATE:	ARHITECTURA	INDICATIV PLANSĂ A 02
Scara:	1/500	TITLU PLANSĂ:	PLAN DE SITUATIE		
Data:	22.08.2019				

65

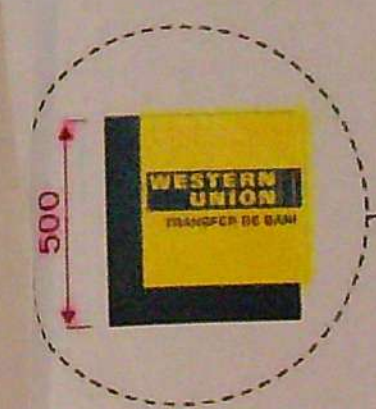
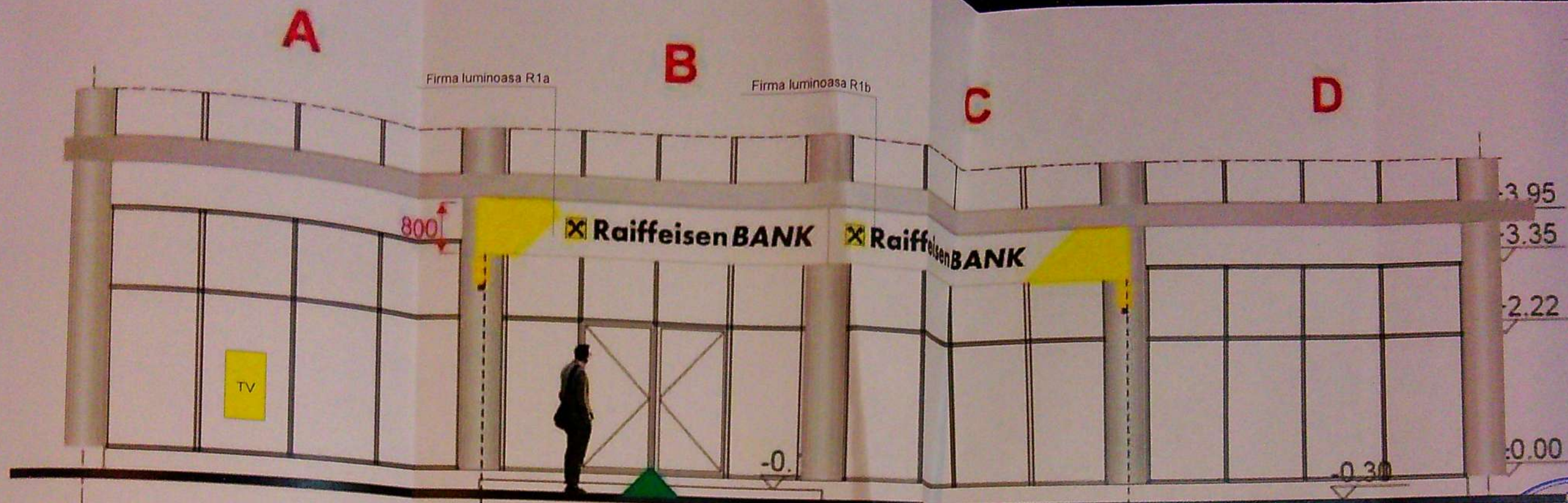

JUDEȚUL DOLOJ
 PRIMĂRIA MUNICIPIULUI CRAIOVA
VIZAT SPRE RESCHIMBARE
 Anexa la autorizația de construire
 de înținare
 Nr. 1.1.9.9 din 20.08.2019
 Arhitect șef,

SC VERDA LINE ARCHITECTURE SRL
Verdaline
 architecture
 BUCUREȘTI ROMANIA

URSACHESCU E. MIHAI
 ROMANIA
 MLPAT-DOLOJ
 NR. 113
 AT
 INGINER
 EXPERT TEHNIC

STANESCU C. ADRIAN-STEFAN
 ROMANIA
 MDRAP
 NR. 09449
 AT
 INGINER
 VERIFICATOR PROIECT

ORDINUL ARHITECTURII
 DIN ROMANIA
 1847
 Mihai
RĂDULESCU
 Arhitect cu drept de înținare

de importanță III
 de importanță C
 nic de incendiu
 Grad II de rezistență la foc

VERIFICATOR	NUME	SEMNATURA	CERINȚA	NR. REFERAT	DATA			
<p>VERDA firm and commercial architecture solutions</p> <p>Mobil: 0722.521.701 E-mail: verdaline@gmail.com http://www.verdalin.ro</p>	PROIECTANT ARHITECTURA s.c. VERDA LINE ARCHITECTURE s.r.l.		TITLU PROIECT: AMPLASARE FIRMA LUMINOASA - AG. NICOLAE TITULESCU Craiova, Strada Brazda lui Novac, nr.77c, parter, jud. Dolj	PROIECT NR.: 45/2019	FAZA DTAC +PTH			
	J40/14710/2012 - CUI:RO31012323 București, Str. Dobrii, Nr.66, Sector2 IBAN: RO87 RZBR 0000 0600 1564 8128 Raiffeisen Bank - Ag. Lacul Tei					BENEFICIAR: S.C. RAIFFEISEN BANK S.A.	SPECIALITATE: ARHITECTURA	INDICATIV PLANSA A 05
	Scara: 1/100					TITLU PLANSA: PROPUNERE FATADA PRINCIPALA		
SEF PROIECT	arh. MIHAI RADULESCU							
PROIECTAT	arh. DAN RADULESCU							
DESENAT	arh. DAN RADULESCU							
			Data: 22.08.2019					