

STR. TARNAVA-SECTIUNE 5 conf. PUZ Riului - Lunca Jiului

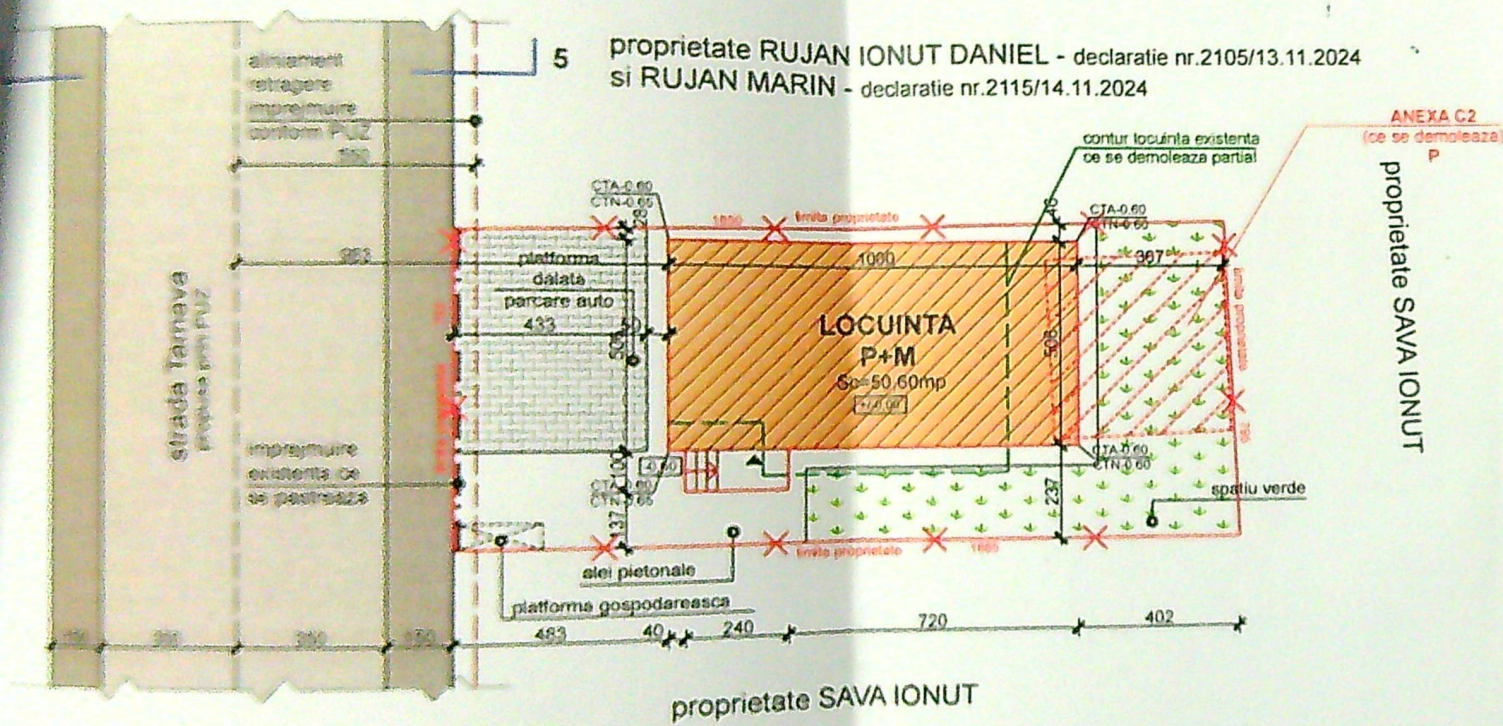

DETALIU PLAN DE SITUATIE 1/200

BILANT TERITORIAL :
 Suprafata teren = 144,66mp
 Suprafata construita existenta = 62,80mp
 Suprafata desfasurata exist = 62,80mp
 POT existent = 43,4% ; CUT existent = 0,434

Suprafata construita propusa = 50,60mp
 Suprafata desfasurata propusa = 96,20mp
 POT propus = 34,98%
 CUT propus = 0,679

Lungime totala imprejmuire = 62,93ml
 Lungime imprejmuire la strada = 8,63ml - **SE RENUNTA LA INLOCUIRE**
 Alee platforme carosabila = 22,10mp (15,3%)
 Alee pietonale trotuare plati gosp = 31,50mp (21,8%)
 Spatii verzi naturale si amenajate = 40,46mp (27,9%)

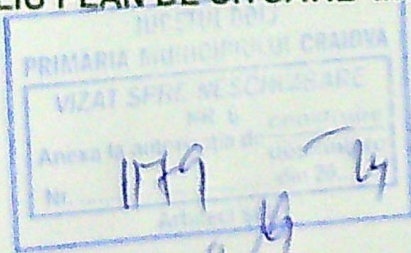

Județul 002 J
 Unitatea administrativ-teritorială CRAIOVA
 Cod SUTIA
 Adresa corpului de proprietate CRAIOVA
STR. TARNAVA NR 9
 Nr. cadastral al corpului de proprietate

Regula si proiectia planimetrice
CRAIOVA
 Denumirea STR. TARNAVA
NR 9
 Localitatea CRAIOVA
 Județul 002 J

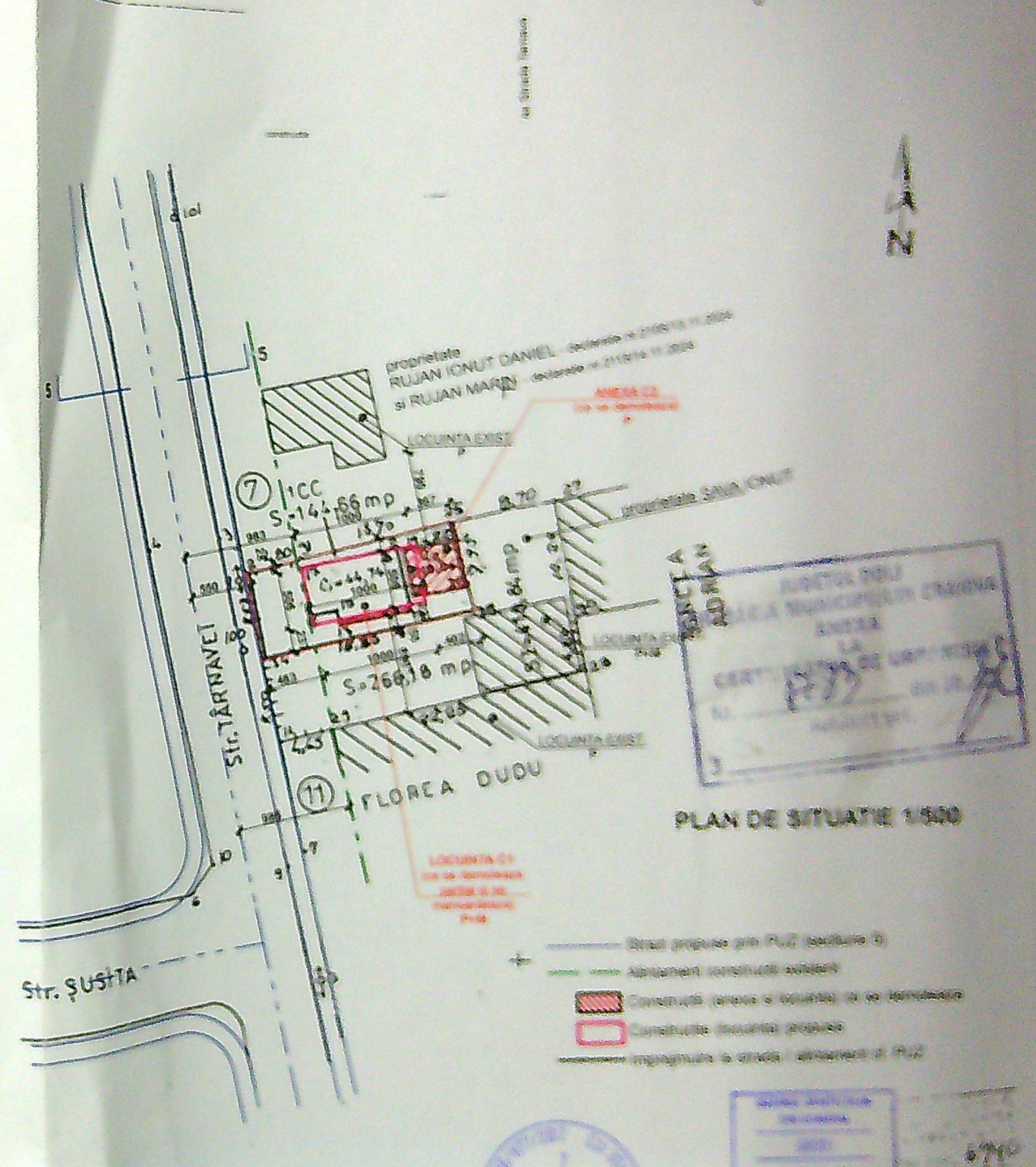

PLAN DE SITUATIE 1/500

— Strada propusa prin PUZ (sectiune 5)
 — Aliniament constructii existente
 [Hatched Box] Constructii (baze si acoperisi) ce se demoleaza
 [Red Box] Constructii (locuinta) propuse
 — Imprejmuiri si strazi - aliniament si PUZ

AD
AC
DE
SI
40

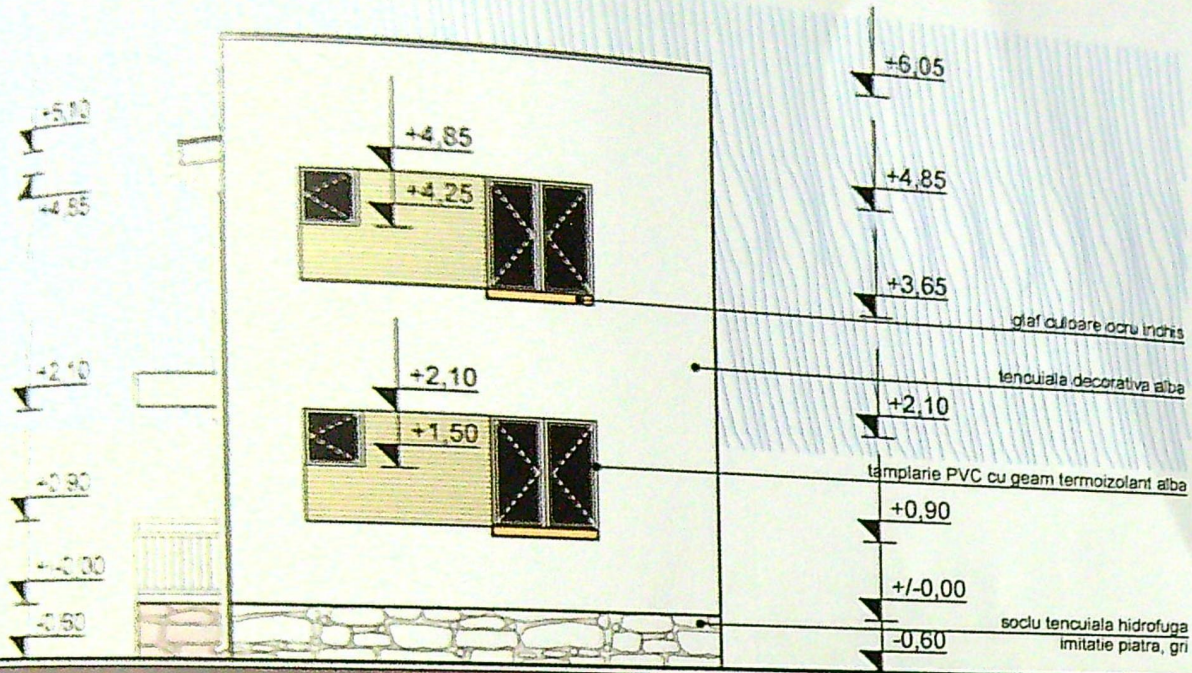

JUDEȚUL DOLOJ
 PRIMĂRIA MUNICIPIULUI CRAIOVA
FATADA EST
 VIZAT SPRE NESCHEMATARE
 NR. 6
 Anexa la autorizația de construire
 Nr. 1179
 din 20. 24

JUDEȚUL CRAIOVA
 PRIMĂRIA
 contribuție
 24

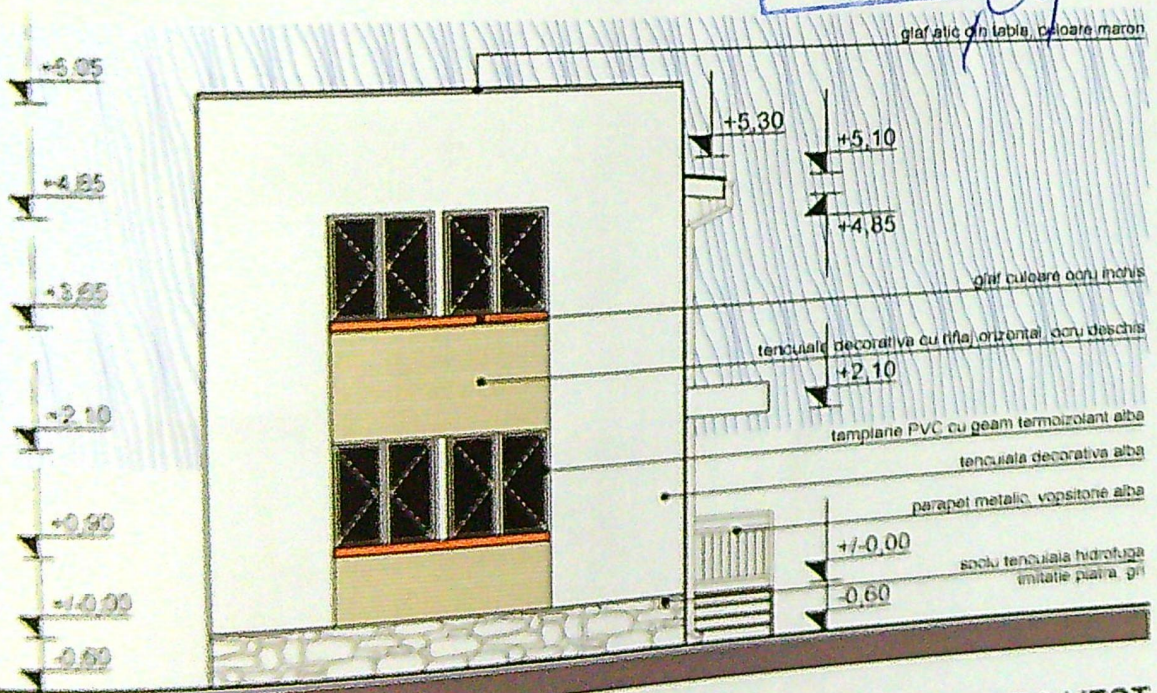

FATADA VEST

DE CARH
 STUDIO
 S.R.L.

ORDINUL ADMINISTRATIV
 DIN ROMANIA
 NR. 1
 Florin
 2017

TAB
 TAC
 TOE
 004

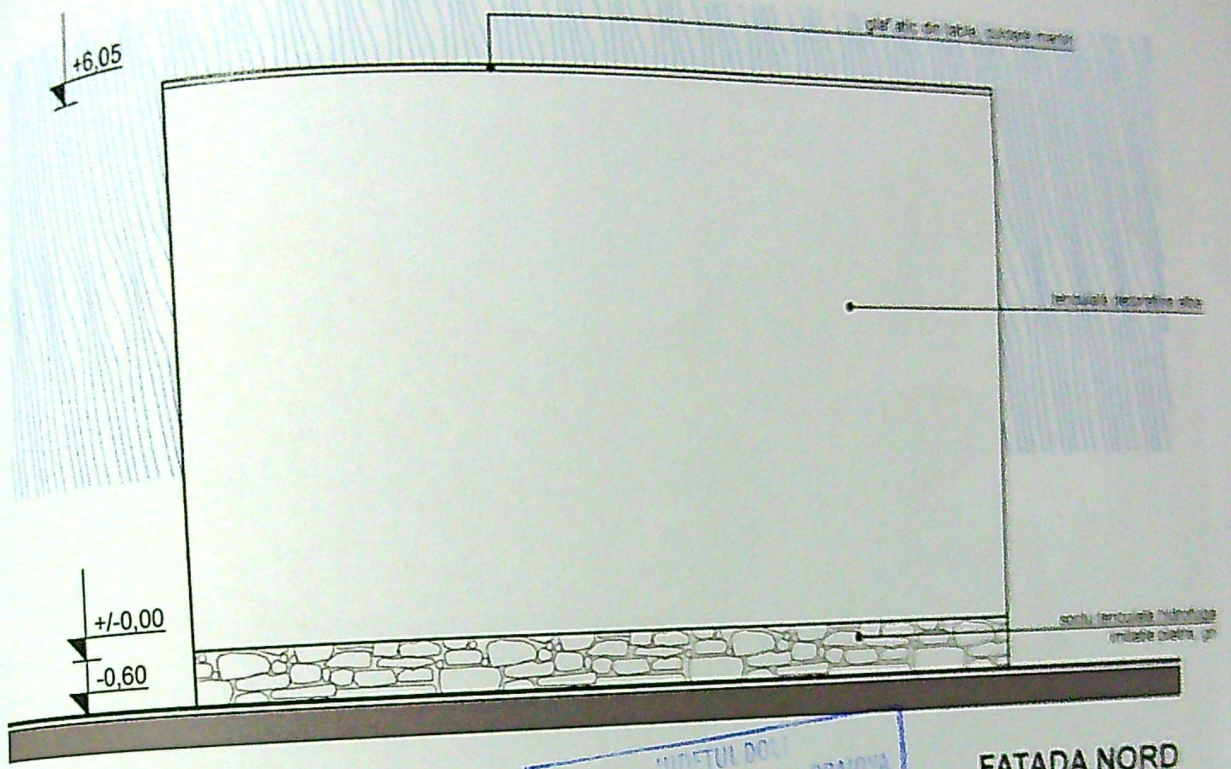

FATADA NORD

JUDEȚUL DOLOJ
 PRIMĂRIA MUNICIPIULUI CRAIOVA
 VIZAT SPRE NESUSINĂRARE
 NR. 1
 Anexa la proiectul de
 nr. 1189
 din 2014

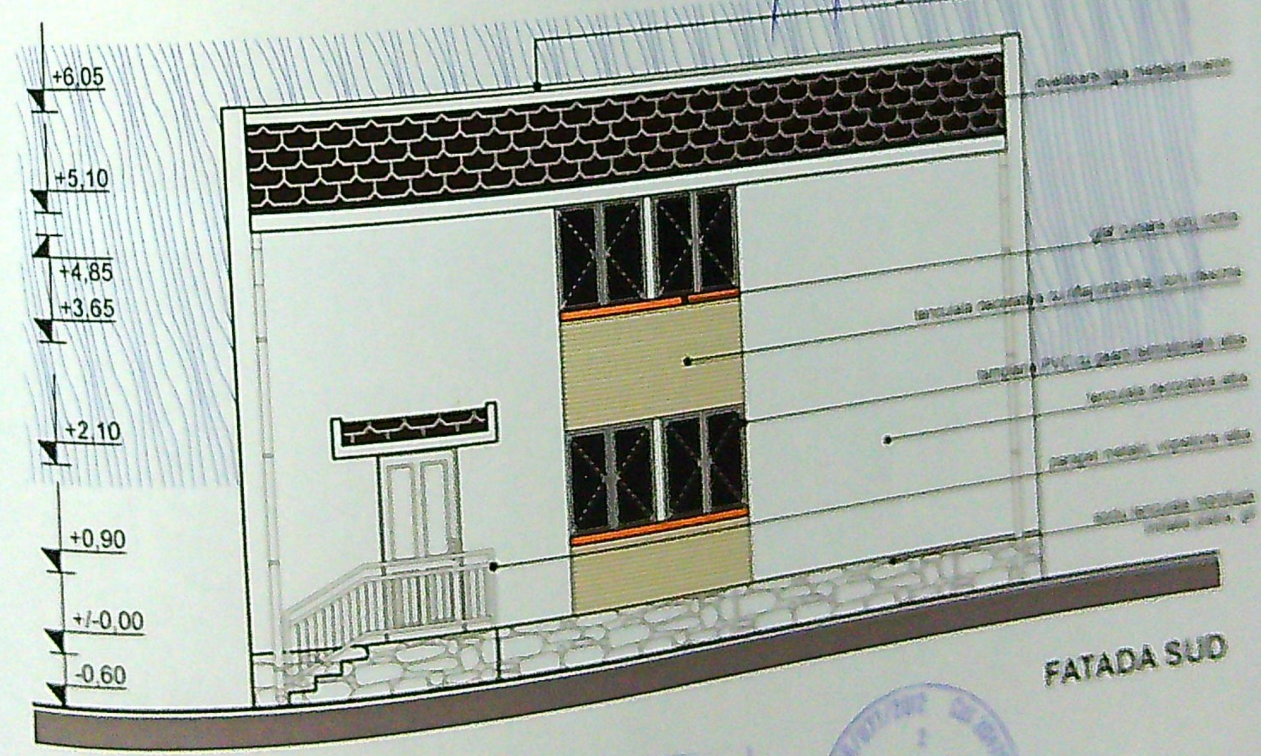

FATADA SUD

COMUNA ARSICHOVA
 STR. COMUNA
 0001

JUDEȚUL DOLOJ
 DECARN

PROIECT	DA	DA
PLAN		
STAD.		
STAC.		
DTOE.		
PLANOS.		