

Judetul DOLJ
ferit. adm. Craiova,
Cod SIRUTA
Adresa imobil :
Str. 3 Februarie, nr. 13, (adresa veche)
Str. Dimitrie Grecescu nr. 17, (adresa noua)
Craiova, Jud. DOLJ
Numar cadastral provizoriu 15740

Plan de amplasament si delimitare
al corpului de proprietate
intravilan
scara 1: 200

Numele si prenumele prop.
ANTONIE ILEANA
Craiova, Cart. Lapusului, bl.76,
Sc. 1, a. 8, CRAIOVA

JUDETUL DOLJ
PRIMARIA MUNICIPIULUI CRAIOVA
VIZAT SPRE NESCIMBARE
NR. 6 construire
Anexa la autorizatia de constructii
Nr. 949 din 20.02.2017
Arhitectul

desfiintare locuinta

Indicatori teritorial:
S.Teren=208 mp
S.C.Existent=98.37 mp
S.D.Existent=98.37 mp
P.O.T.Existent=47.30%
S.C.Rezultat dupa desfiintare=0.00 mp
P.O.T.Rezultat dupa desfiintare=0.00%
C.U.T.Rezultat=0.00

30.09.03
RADINARU

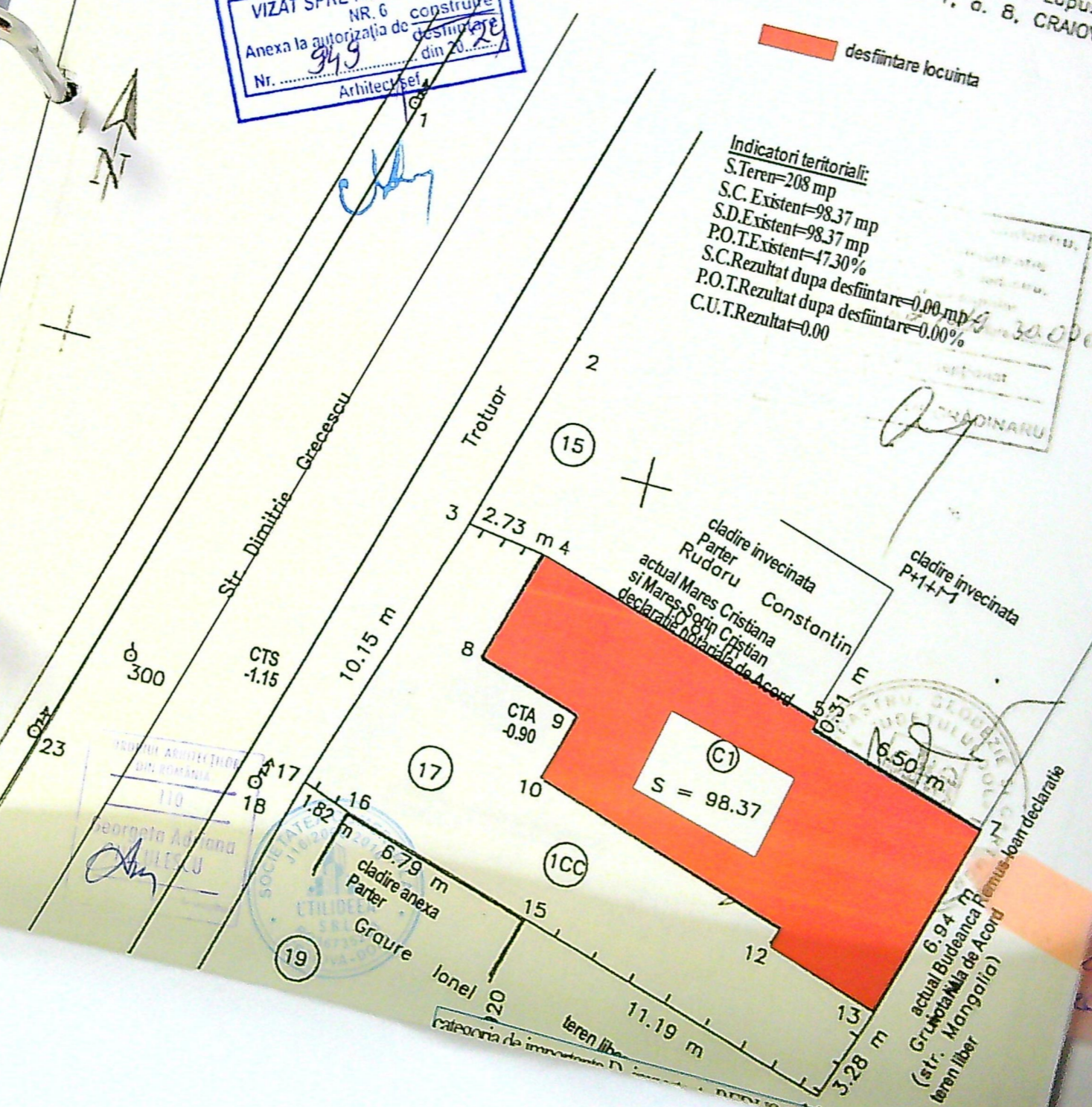

8705

P.S. 07/08/2017

Cindire afata in vederea propusa pentru modificarea in baza unei alte documentatii tehnice separate de prezenta documentatie

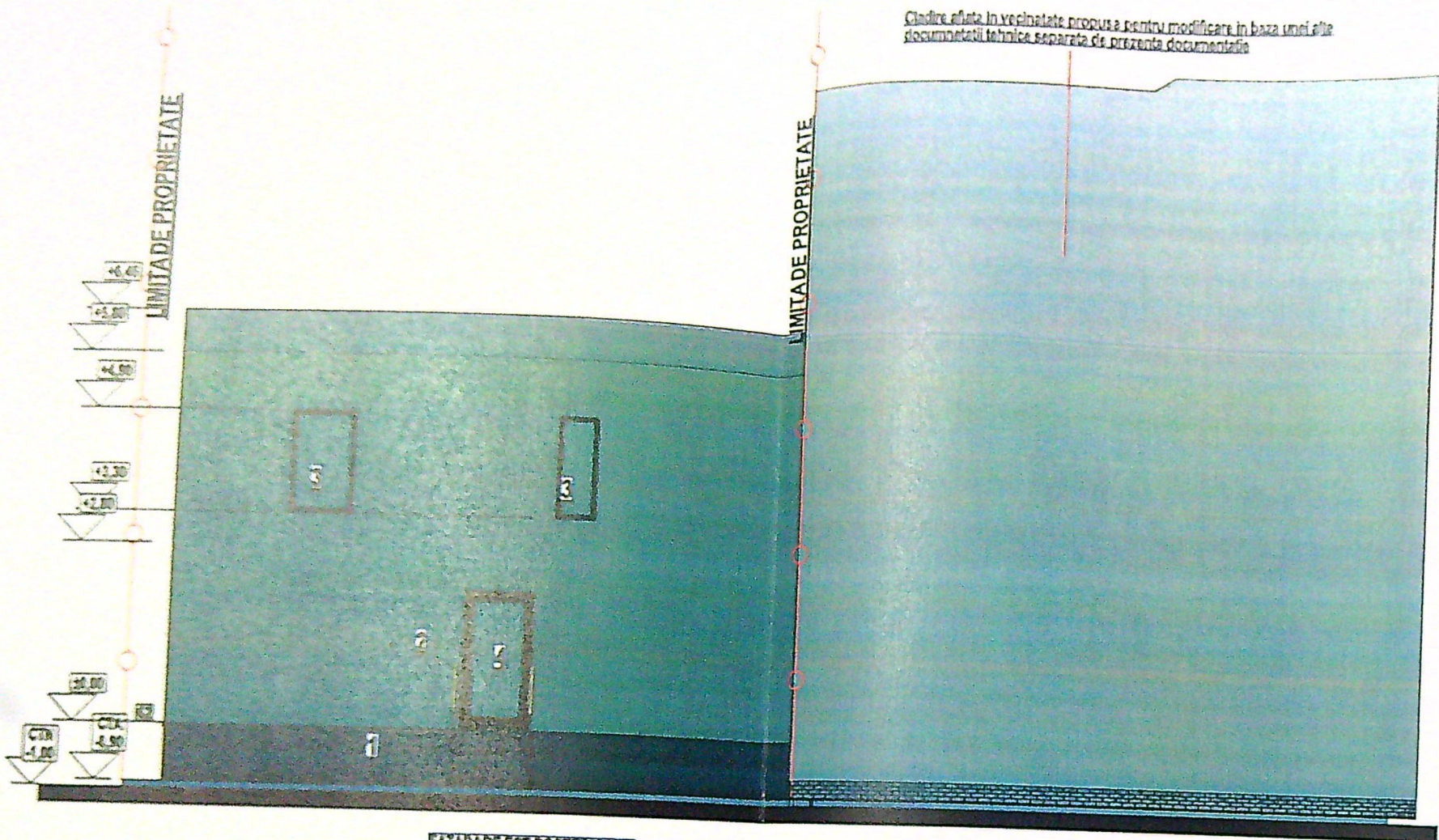

FATADA DE EST-POSTERIOARA

Finisaje: 1-soclu impermeabil gri inchis; 2-tencuiala decorativa alba; 3-ferestre PVC antracit cu geam securizat cu protectie interioara la Hp=0.90 si deschidere oscilobatanta; 4-usa PVC antracit cu geam securizat

Cindire afata in vederea propusa pentru modificarea in baza unei alte documentatii tehnice separate de prezenta documentatie

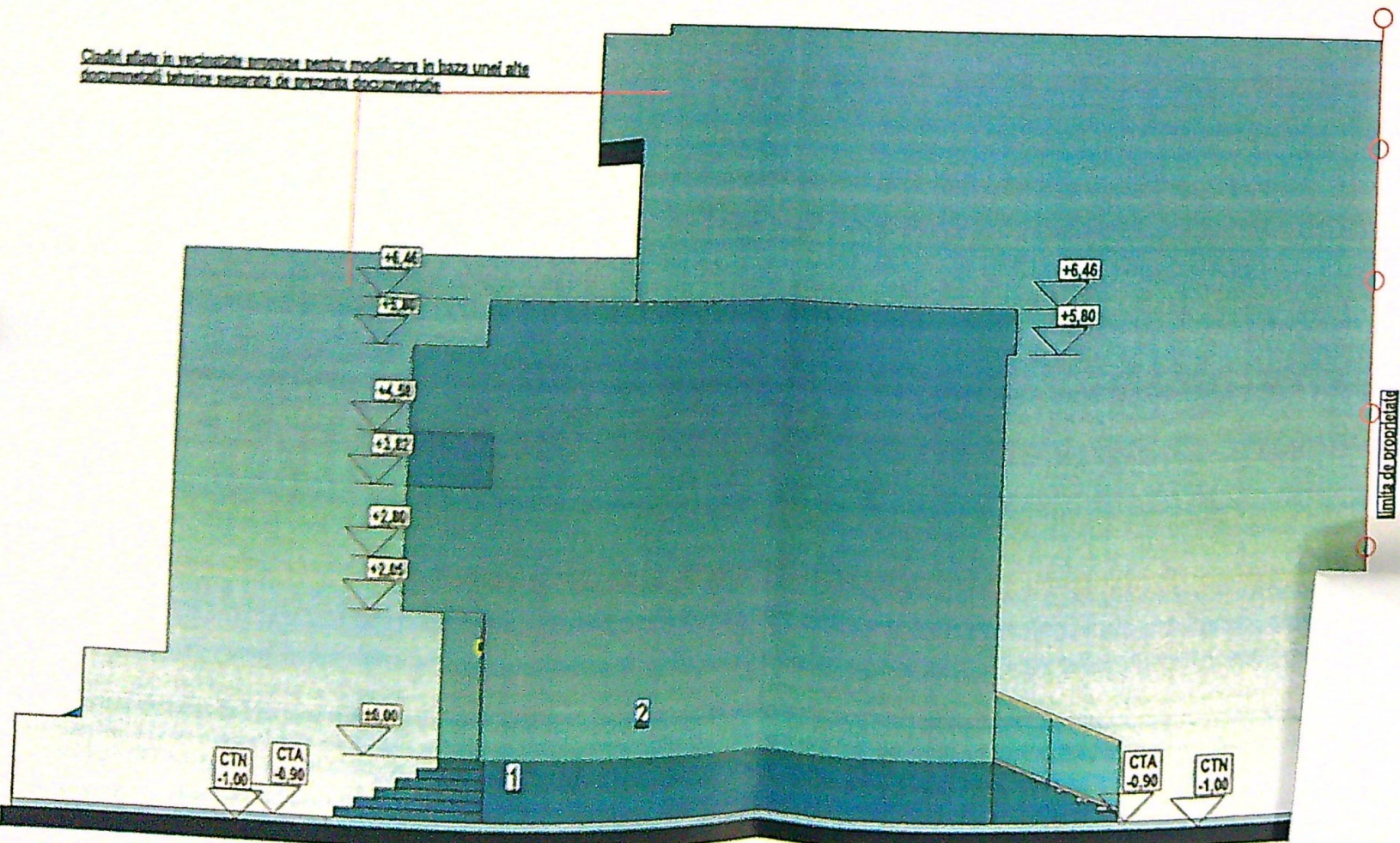

FATAA DE SUD-LATERALA DREAPTA

Finisaje: 1-soclu impermeabil gri inchis; 2-tencuiala decorativa alba;

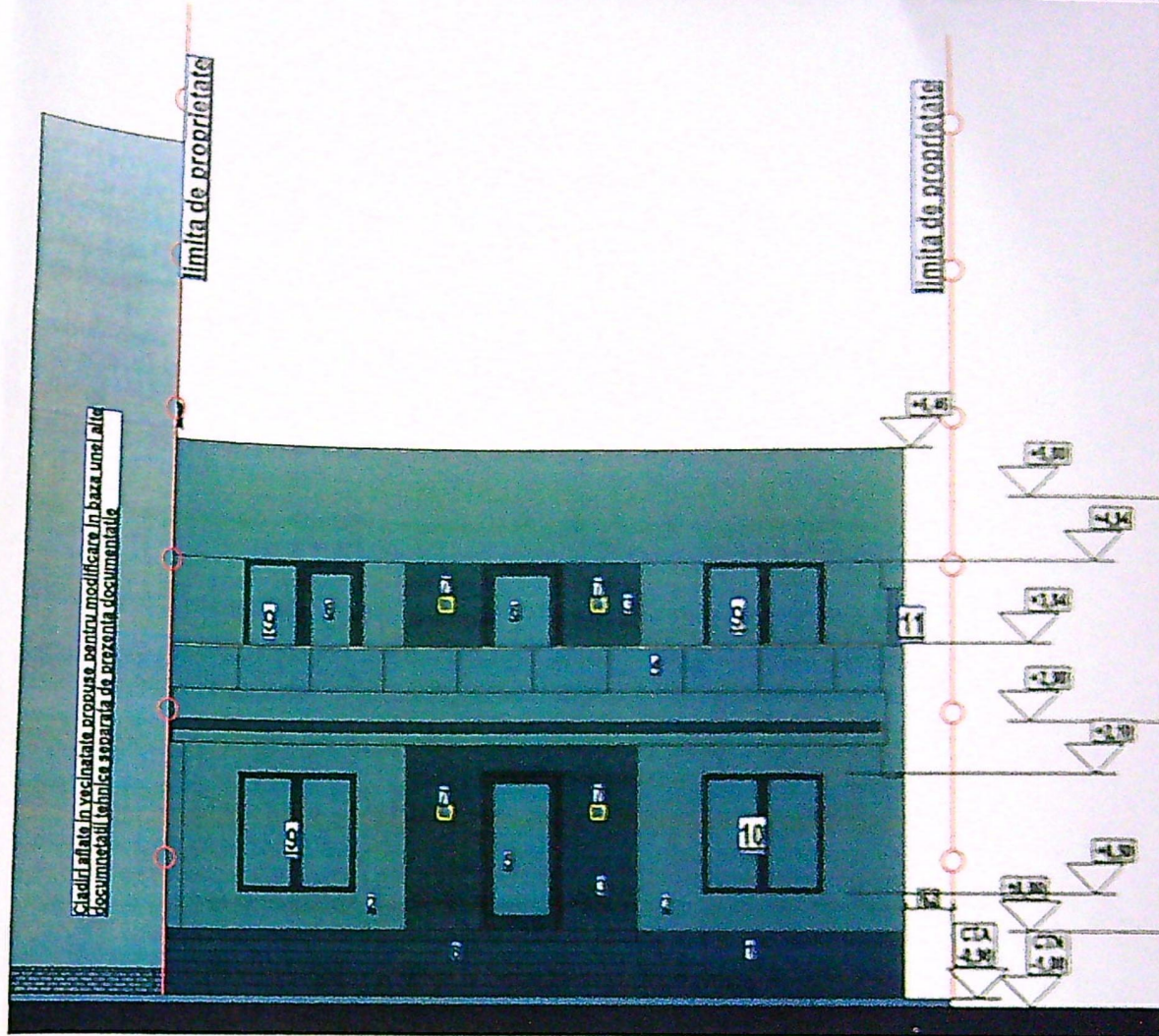

FATAA PRINCIPALA-DE VEST

Finisaje: 1-soclu impermeabil ; 2-tencuiala decorativa alba; 3-placare cu piatra naturala gri inchis; 4-balustrada de protectie Hp=0.90 m din cadru metalic si sticla platifiata securizata; 5-usa metalica antracit cu geam termopan securizat; 6-usa PVC antracit cu geam termopan securizat; 7-lampa solara pentru iluminat exterior; 8-scara placata cu gresie antiderapanta; 9-ferestre PVC antracit cu geam securizat si deschidere oscilobatanta; 10-ferestre PVC antracit cu geam securizat cu protectie interioara la Hp=0.90 si deschidere oscilobatanta; 11-panou fix opac

JUDETUL DOLU
PRIMARIA MUNICIPIULUI CRAIOVA
VIZAT SPRE NESCIMBARE
NR 6 construire
Anexa la autorizatia de construire
Nr. 949 din 20.12.2012
Arhite: A. Sel.

ORDINUL ARHITECILOR
DIN ROMANIA
110
Georgeto Adriano
NICULESCU

