

Nr. Cadastral	Supraf. masurata (mp)	Adresa imobilului
	862	Mun. Craiova, Str. Homer nr. 26, Jud. Dolj
Nr. Cartea Funciara		Unitatea Administrativ Teritoriala (UAT)
		Craiova

Sc propus 36,60+123,7mp Sd propus :195,37+2250mp terase
 POT existent : 15,90% CUT existent : 0,15
 POT propus : 26,75% CUT propus : 0,42

A. Date referitoare la teren			
Nr. parcala	Categorie de folosinta	Suprafata (mp)	Mentuni
1	Cc	513	
2	A	349	
Teren intravilan imprejmuat cu gard beton, porti metalice, gard lemn si gard sama			
Total		862	

B. Date referitoare la constructii			
Cod	Destinatia	Supraf. construita la sol (mp)	Mentuni
C1	Casa de locuit din caramida, acoperita cu tigla edificata in 1960	96	
C2	Constructie anexa cu dec. din caramida, acoperita cu tigla	16	
C3	Constructie anexa - garaj din BCA acoperit cu plac azbociment	25	
Total		137	

Suprafata totala masurata a imobilului = 862 mp	
Suprafata din acte = 862 mp	

Executant: Ing. Tuta Marian Alin
 Confirmarea executiei masuratori la teren
 Confirmarea intocmirii documentelor cadastrale
 Corectitudinea intocmirii deciziilor de autorizare
 Corectitudinea acoperirii cu febitage din teren
 Date: 08.2017
 MARIAN-ALIN
 Soria RO-B-F Nr. 1851
 CATEGORIA A Persoană fizică autorizată

140834/2017
 Oficiul Cadastral și Publicitate Imobiliară Dolj
ADRIAN CONSILIER

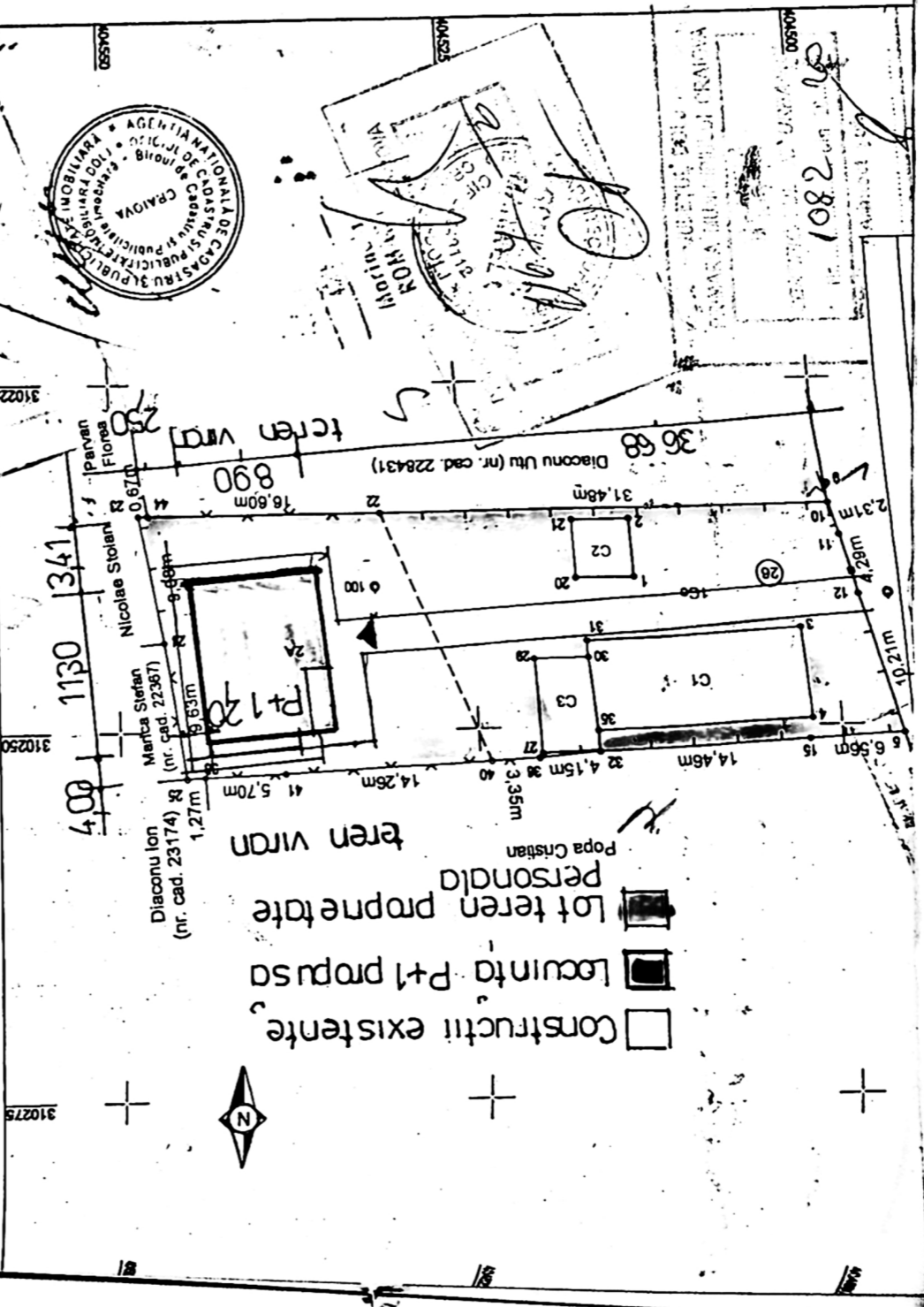

- Constructii existente
- Locuinta P+1 propusa
- Lot teren proprietate personala

AGENTIA NATIONALA DE CADASTRU SI PUBLICITATE IMOBILIARA
 AGENTIA NATIONALA DE CADASTRU SI PUBLICITATE IMOBILIARA
 AGENTIA NATIONALA DE CADASTRU SI PUBLICITATE IMOBILIARA
 AGENTIA NATIONALA DE CADASTRU SI PUBLICITATE IMOBILIARA

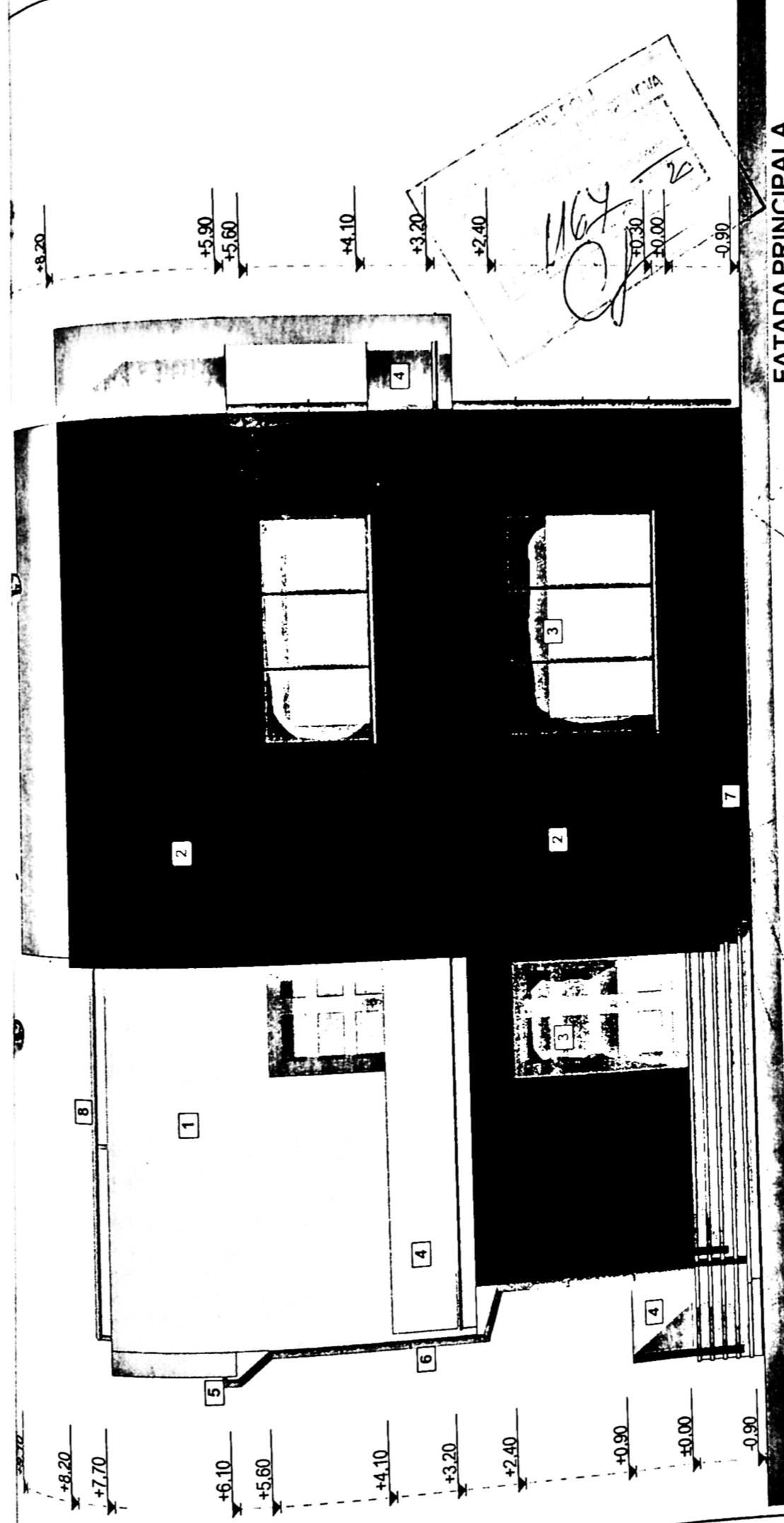

FATADA PRINCIPALA

LEGENDA

- 1 - TENCUIELI DECORATIVE. CULOARE ALB
- 2 - TENCUIELI DECORATIVE. CULOARE ANTRACIT
- 3 - TAMPLARIE PVC. GEAM TERMOIZOLANT
- 4 - BALUSTRADA DIN STICLA SECURIZATA
- 5 - JGHEABURI METALICE VOPSITE IN CAMP ELECTROSTATIC
- 6 - BURLANE METALICE VOPSITE IN CAMP ELECTROSTATIC
- 7 - TENCUIELI DECORATIVE LA SOCLU . CULOARE ANTRACIT
- 8 - BALUSTRADA METALICA NICHELATA