

PRIMĂRIA MUNICIPIULUI CRAIOVA  
 VIZAT DE PROIECT NEDEBUTARE  
 CONSTRUIT  
 Nr. 1136 din 20.2.2020  
 Ing. Răzvan GORNOVICEANU

FATADA PRINCIPALA - NE  
 scara 1:50

VERIFICATOR / EXPERT	NUME:	SEMNTATURA / CERINTA:	REFERAT / EXPERTIZA NR. DATA:	ORDINUL ARHITECTURILOR DIN ROMANIA 00051 Răzvan GORNOVICEANU
<b>S.C. ARHITERRA S.R.L.</b> J16 / 966 / 2007 CUI: RO 21768843 Str. Alexandru Macedonski, nr. 6, et. 1, ap. 2, Mun. Craiova, Jud. Dolj Tel. : 0771.745.473. / 0742.096.420			BENEFICIAR OLTEANU CRISTI-MIHAI SI OLTEANU NICOLETA Mun. CRAIOVA, str. GIRLESTI, nr. 21, bl. 63, sc. 1, ap. 12, JUD. DOLJ	Proiect nr. 12/2020 Faza: D.T.A.C. Planşa nr. A07
ARHITECTURA:	NUME:	SEMNTATURA	Scara:	TITLU PROIECT
SEF PROIECT:	ARH. RĂZVAN GORNOVICEANU		1:50	CONSTRUIRE LOCUINTA Sp+P+E, GARAJ AUTO PARTER SI BAZIN ETANS VIDANJABIL
PROIECTAT:	ARH. RĂZVAN GORNOVICEANU		Data:	Amplasament : Mun. CRAIOVA, str. Comului, nr. 18A, JUD. DOLJ
DESENAT:	ING. COSTIN VIRTELNITA		FEBRUARIE 2020	TITLU PLANSA FATADA PRINCIPALA - NE





JUDETUL DOLU  
 PRIMARIA MUNICIPIULUI CRAIOVA  
 VIZAT SPRE NESCHIMBARE  
 Anexa la autorizatia de construire  
 No. 1436 din 20.10  
 Arhitect șef. I

FATADA POSTERIOARA - SV  
 scara 1:50

VERIFICATOR/ EXPERT	NUME:	SEMNATURA: CERINTA:	REFERAT / EXPERTIZA NR. DATA:	ORDINUL ARHITECTUR DIN ROMANIA 00051 Răzvan GORNOVICEANU Arhitect cu drept de semnătură
S.C. ARHITERRA S.R.L. J16 / 966 / 2007 CUI: RO 21768843 Str. Alexandru Macedonski, nr. 6, et. 1, ap. 2, Mun. Craiova, Jud. Dolu Tel.: 0771.745.473. / 0742.096.420		BENEFICIAR OLTEANU CRISTI-MIHAI SI OLTEANU NICOLETA Mun. CRAIOVA, str. GIRLESTI, nr. 21, bl. 63, sc. 1, ap. 12, JUDE. DOLU		Proiect nr. 12/2020 Faza: D.T.A.C.
ARHITECTURA:	NUME:	SEMNATURA:	Scara: 1:50	TITLU PROIECT CONSTRUIRE LOCUINTA Sp+P+E, GARAJ AUTO PARTER SI BAZIN ETANS VIDANJABIL
SEF PROIECT:	ARH. RĂZVAN GORNOVICEANU	Date: FEBRUARIE 2020	Amplasament: Mun. CRAIOVA, str. Cornușă, nr. 18A, JUDE. DOLU	Planșa nr. A08
PROIECTAT:	ARH. RĂZVAN GORNOVICEANU	TITLU PLANSA FATADA POSTERIOARA - SV		
DESENAT:	ING. COSTIN VIRTELNITA			







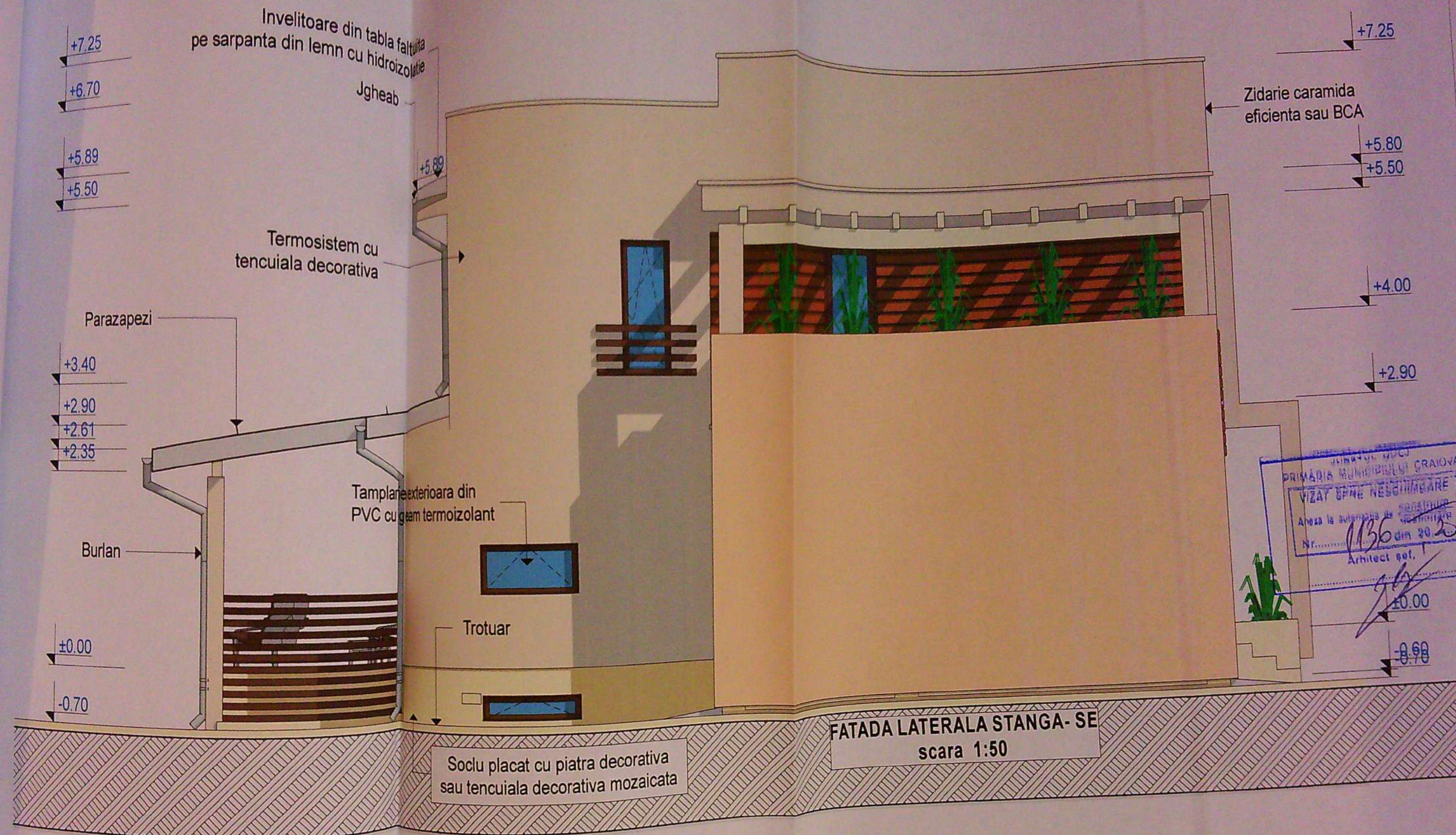

PRIMĂRIA MUNICIPIULUI CRAIOVA  
 VIZAT ȘI NEȘTIINȘĂRI  
 Anexa la autorizația de construcții  
 Nr. 1136 din 20.02  
 Arhitect șef.

VERIFICATOR / EXPERT	NUME:	SEMNAȚURA / ȘTIPIȚA:	REFERAT / EXPERTIZA NR. DATA:
<b>S.C. ARHITERRA S.R.L.</b> J16 / 966 / 2007 CUI: RO 21768843 Str. Alexandru Macedonski, nr. 6, et. 1, ap. 2, Mun. Craiova, Jud. Dolj Tel. : 0771.745.473. / 0742.096.420		<b>ARHITERRA</b>	BENEFICIAR OLTEANU CRISTI-MIHAI SI OLTEANU NICOLETA Mun. CRAIOVA, str. GIRLESTI, nr. 21, bl. 63, sc. 1, ap. 12, JUD. DOLJ
ARHITECTURA:	NUME:	SEMNAȚURA:	TITLU PROIECT
SEF PROIECT:	ARH. RĂZVAN GORNOVICEANU	Scara: 1:50	CONSTRUIRE LOCUINTA Sp+P+E, GARAJ AUTO PARTER SI BAZIN ETANS VIDANJABIL
PROIECTAT:	ARH. RĂZVAN GORNOVICEANU	Data: FEBRUARIE 2020	Amplasament : Mun. CRAIOVA, str. Cornului, nr. 18A, JUD. DOLJ
DESENAT:	ING. COSTIN VIRTELNITA		TITLU PLANSA FATADA LATERALA STANGA - SE

Organizația Arhitecților din România  
 09051  
 Răzvan GORNOVICEANU  
 Arhitect cu drept de semnătură

Proiect nr. 12/ 2020  
 Faza: D.T.A.C.  
 Planșa nr. A10