

**Locuinta P
Hmax=8m**

PLAN DE AMPLASAMENT SI DELIMITARE
Scara: 1:5000
Extravilan

Nr. cadastral	Suprafata masurata a imobilului (mp)	Adresa imobilului
221729	181 mp	STR. POET VASILE CIRLOVA NR. 2A (fosta str. Cirlova nr. 2)
Nr. Carte Funciara		Unitatea Administrativ Teritoriala (UAT) CRAIOVA

**Anexa P
Hmax=5m**

teren liber
de constructii

eronat scris Dumitrescu Francisc Emanuela
corect scris **Dumitrescu Francisc Emilian**

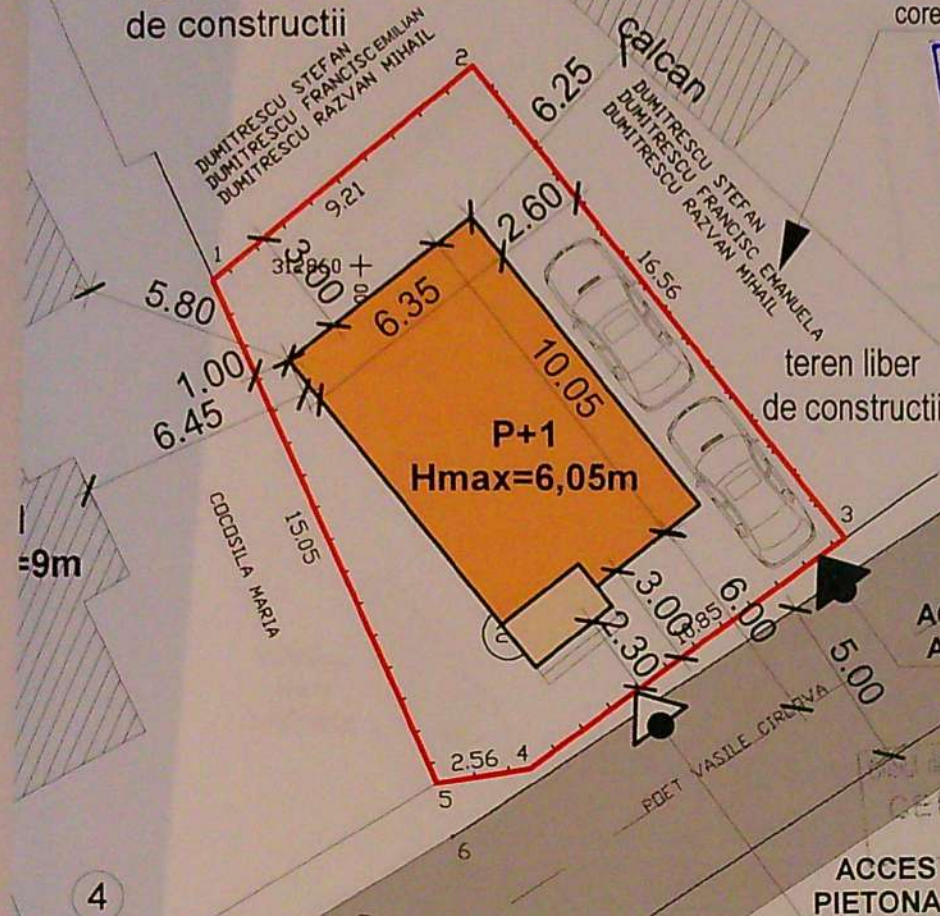

ACCES
AUTO

ACCES
PIETONAL

DATE TEHNICE:

S teren = 176,00 mp (din acte)
= 181,00 mp (din masuratori)

S.C.existenta = 0,00mp
S.D.existenta = 0,00mp
S.C.propusa = 61,60mp
S.D.propusa = 123,20mp

P.O.T. existen = 00,00%
C.U.T. existent = 0,000
P.O.T. propus = 35,00%
C.U.T. propus = 0,70

LEGENDA:

- Limita proprietate
- Constructie P+1 propusa
- Cladiri invecinate



Verificator
Verificator
Expert

bella design s.r.l.
Craiova, str Theodor Aman nr 7 bl 97 apt sc C ap 2
CUI 17399489, J16/666/2005; Tel. 0722 348 992

Sef proiect Arh. Radu Gabriel POPESCU
Proiectat Carh. Adriana NICULESCU
Desenat Ing. Bogdan SEVASTRE

Exig. "A" Referat de verificare nr.
Referat de verificare nr.
Expertiza tehnica nr.

Beneficiar: **DUMITRESCU MERI-ALINA**

Construire locuinta P+1 cu spatii prestari servicii
(coafura si alte activitati de infrumusetare) la parter si locuinta la etaj.

Adresa: str. Poet Vasile Cirlova, nr. 2A, mun. Craiova, jud. Dolj

Sc. 1:500
Data: 2018

PLAN DE SITUATIE



Proiect nr.
16 / 2018

Faza:
D.T.A.C.

Plansa
A1

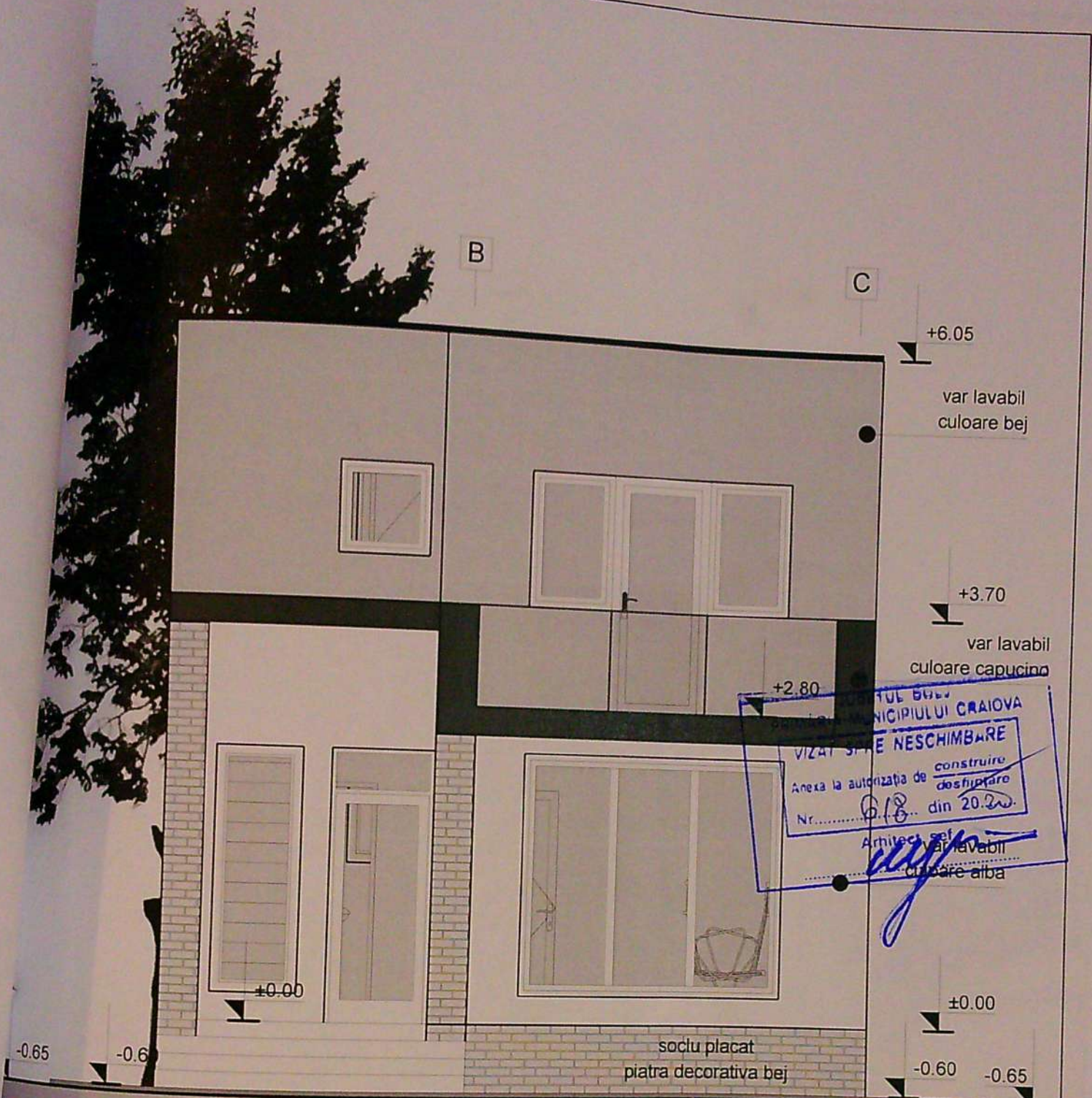

A B C

ORDINUL ARHITECTILOR
DIN ROMANIA
4191
Radu Gabriel
POPESCU
Arhitect / Verificatorul / Desenele alba

bella design
J16 / 666 / 2005
CUI 17399489
S.R.L.

Verificator		Exig. "A"	Referat de verificare nr.	
Verificator			Referat de verificare nr.	
Expert			Expertiza tehnica nr.	
bella design s.r.l.			Beneficiar: DUMITRESCU MERI ALINA	Proiect nr. 16 / 2018
Craiova, str Theodor Aman nr 7 bl 97 apt sc C ap 2 CUI 17399489; J16/666/2005; Tel. 0722 248 992			Construire locuinta P+1 cu spatii prestari servicii (coafura si alte activitati de infrumusetare) la parter si locuinta la etaj	Faza: D.T.A.C.
Sef proiect	Arh. Radu Gabriel POPESCU	Sc. 1:50	Adresa: str. Poet Vasile Cirliva nr. 2A, mun. Craiova, jud. Dolj	Plansa A6
Proiectat	Carh. Adriana NICULESCU	Data: 2018	FATADA SUD	
Desenat	Ing. Bogdan Sevastre			

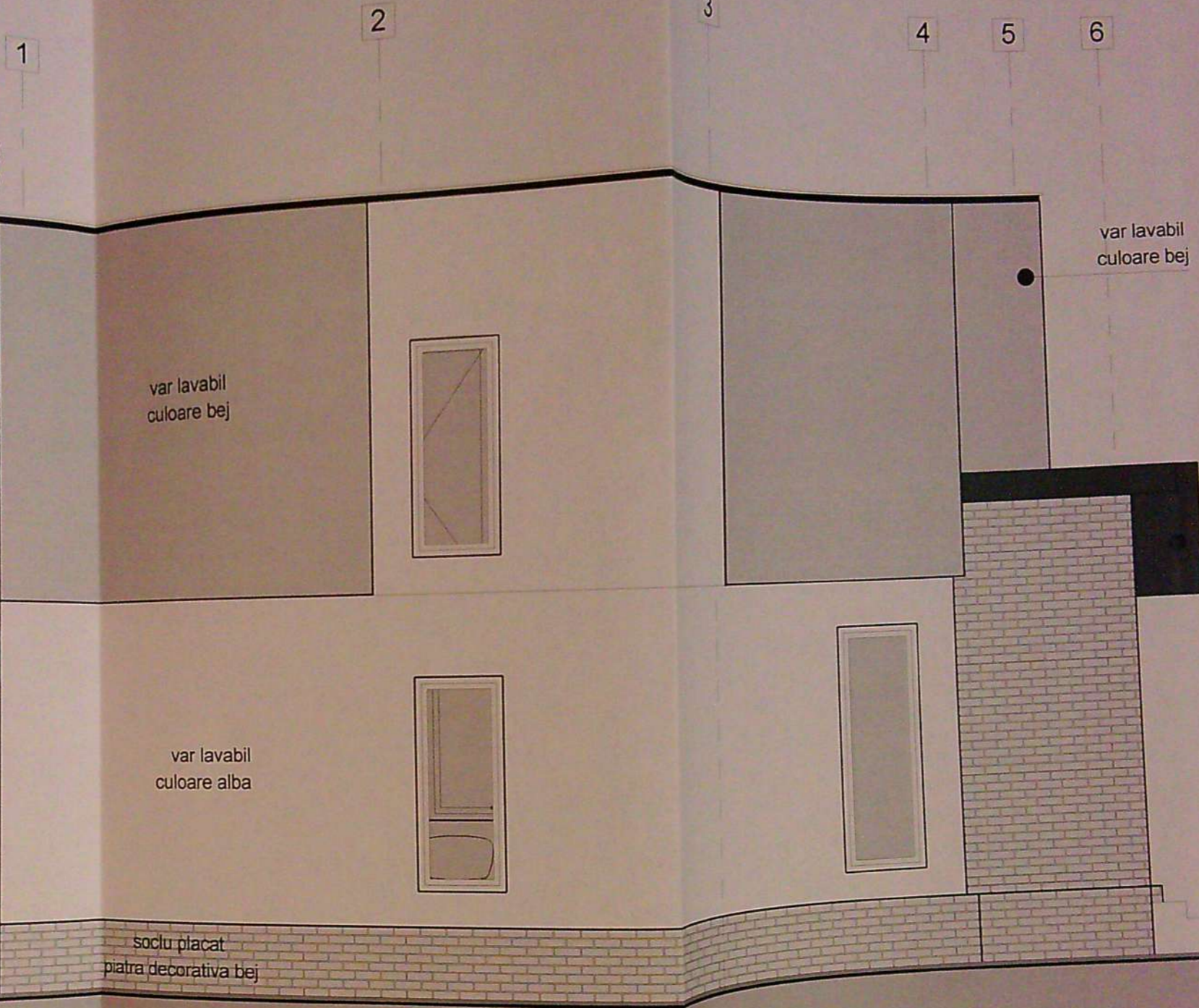

+6.05

var lavabil culoare bej

+3.70

var lavabil culoare capucino

±0.00

-0.60

soclu placat piatra decorativa bej

var lavabil culoare bej

var lavabil culoare alba

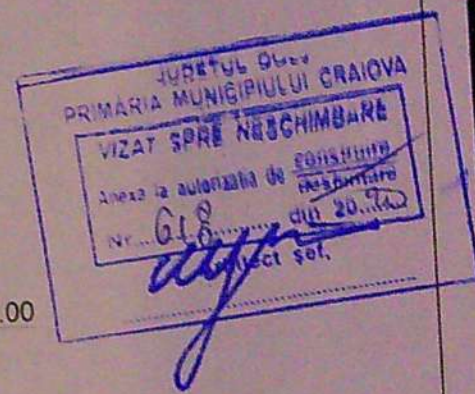

±0.00

ORDINUL ARHITECTUR
DIN ROMANIA
4191
Radu Gabriel POPESCU
Arhitect

Verificator
Verificator
Expert

bella design s.r.l.

Craiova, str Theodor Aman nr 7 bl 97 apt sc C ap 2
CUI 17399489, J16/666/2005, Tel. 0722 348 992
Arh. Radu Gabriel POPESCU
Carh. Adriana NICULESCU
Ing. Bogdan Sevastre

Exig. "A"

Referat de verificare nr.
Referat de verificare nr.
Expertiza tehnica nr.



Beneficiar: DUMITRESCU MERI ALINA
Construire locuinta P+1 cu spatii prestari servicii (coafura si alte activitati de infrumusetare) la parter si locuinta la etaj
Adresa: str. Poet Vasile Cirtova nr. 2A, mun. Craiova, jud. Dolj

Sc. 1:50
Data 2018

FATADA VEST

Proiect nr. 16 / 2018

Faza: D.T.A.C.

Plansa A7





JUDEȚUL DOLOJ
 PRIMĂRIA MUNICIPIULUI CRAIOVA
 VIZĂ ȘI SPRE RESCIZIUNEA
 - în baza actului nr. 818
 de autorizare a
 construcției
 nr. 100/2018
 de autorizare a
 construcției
 nr. 100/2018

ORDINUL ARHITECTILOR
 DIN ROMANIA
 4191
 Radu Gabriel
 POPESCU
 Arhitect cu drept de semnătură

Verificator		Exig. "A"	Referat de verificare nr.	
Verificator			Referat de verificare nr.	
Expert			Expertiza tehnica nr.	
bella design s.r.l. Craiova, str Theodor Aman nr 7 bl 97apt sc C ap 2 CUI 17399489; J16/666/2005; Tel. 0722 348 992			Beneficiar: DUMITRESCU MERI ALINA	Proiect nr. 16 /2018
Sef proiect	Arh. Radu Gabriel POPESCU	Sc. 1:50	Construire locuinta P+1 cu spatii prestari servicii (coafura si alte activitati de infrumusetare) la parter si locuinta la etaj	Faza: D.T.A.C.
Proiectat	Carh. Adriana NICULESCU	Data: 2018	Adresa: str.Poet Vasile Cirlova nr.2A, mun.Craiova, jud.Dolj	Plansa A8
Desenat	Ing. Bogdan Sevastre		FATADA NORD	

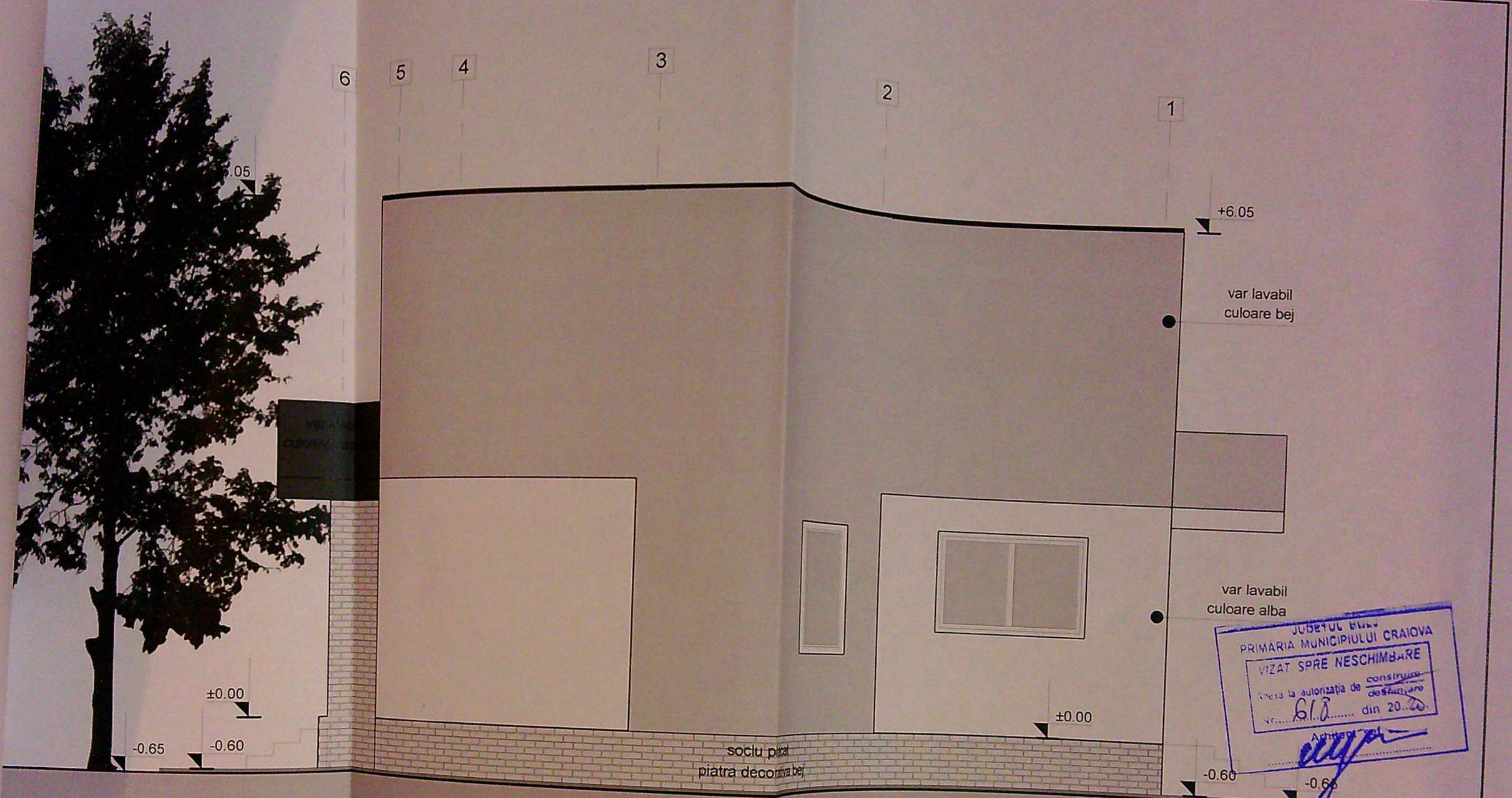

JUDEȚUL CRAIOVA
 PRIMĂRIA MUNICIPIULUI CRAIOVA
 VIZAT SPRE NESCHIMBARE
 în baza autorizației de construcție
 nr. 61.0 din 20.10.2018
 Arhitect
[Signature]

ORDINUL ARHITECTURILOR
 DIN ROMANIA
 4191
 Rodu Gabriel
 POPESCU
 Arhitect cu drept de semnătură



Verificator	Exig. "A"	Referat de verificare nr.		Beneficiar: DUMITRESCU MERI ALINA	Proiect nr. 16 / 2018		
Verificator		Referat de verificare nr.				Construire locuinta P+1 cu spatii prestari servicii (coafura si alte activitati de infrumusetare) la parter si locuinta la etaj	Faza: D.T.A.C.
Expert		Expertiza tehnica nr.					
bella design s.r.l. Craiova, str. Theodor Aman nr. 7 bl. 97apt. sc. C ap. 2 CUI 17399489, J16/666/2005; Tel. 0722 348 992 Sef proiect: Arh. Radu Gabriel POPESCU Proiectat: Carh. Adnana NICULESCU Desenat: Ing. Bogdan Sevastre		Sc. 1:50	Data: 2018	FATADA EST			