

Cartea funciara nr.

- Ax drum
- Contur proprietate
- Locuinta P+1
- A_c=97.96mp
- A_d=195.92mp
- Anexa P
- A_c=56.35mp
- Imprejmuire nou propusa
- Put forat nou propus

SITUATIE EXISTENTA
 S.t.=581.00mp
 S.c.=0.00
 S.d.=0.00
 P.O.T.=0
 C.U.T.=0

SITUATIE PROPUA
 S.t.=581.00mp
 S.c.=154.31mp
 S.d.=252.27mp
 P.O.T.=26.55%
 C.U.T.=0.43

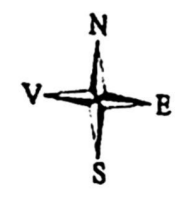

BILANT TERITORIAL

- Alei carosabile si pietonale
- S=211 mp
- Spatiu verde amenajat
- S=215mp
- Constructii
- S=155 mp
- P.P.P.A. Poarta pietonala si auto
- Imprejmuire propusa
- L=105.42m

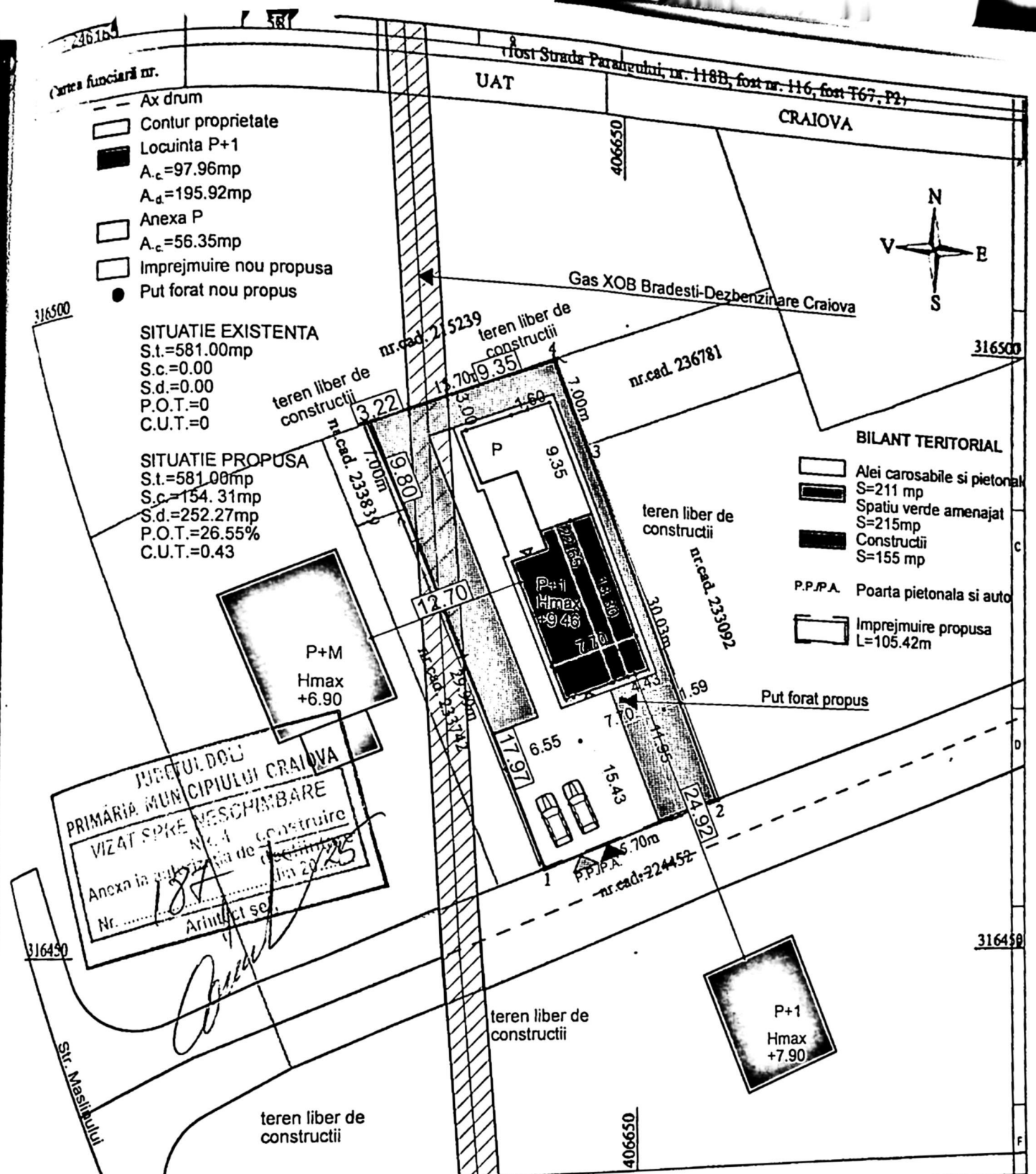

INTELE DOL
 PRIMARIA MUNICIPIULUI CRAIOVA
 VIZAT SPRE NESCIMBARE
 Nr. 1 construire
 Anexa la actul de constructii
 Nr. 187
 Arhitect se

Nr. parcelă	Categoria de folosinta	Suprafata (mp)
1	A	581
Total		581

A. Date referitoare la teren

Mentuni

Terenul nu este imprejmuit

Suprafata totala masurata = 581mp



Inspector

Executant
 CELEA VIOLATA

date integrate si
 semn care sa fie autorizat
 nat digital de
 dna-Alina Popa
 Proiect
 nr. 127A/2021

FAZA
 D.T.A.C.
 A.02A

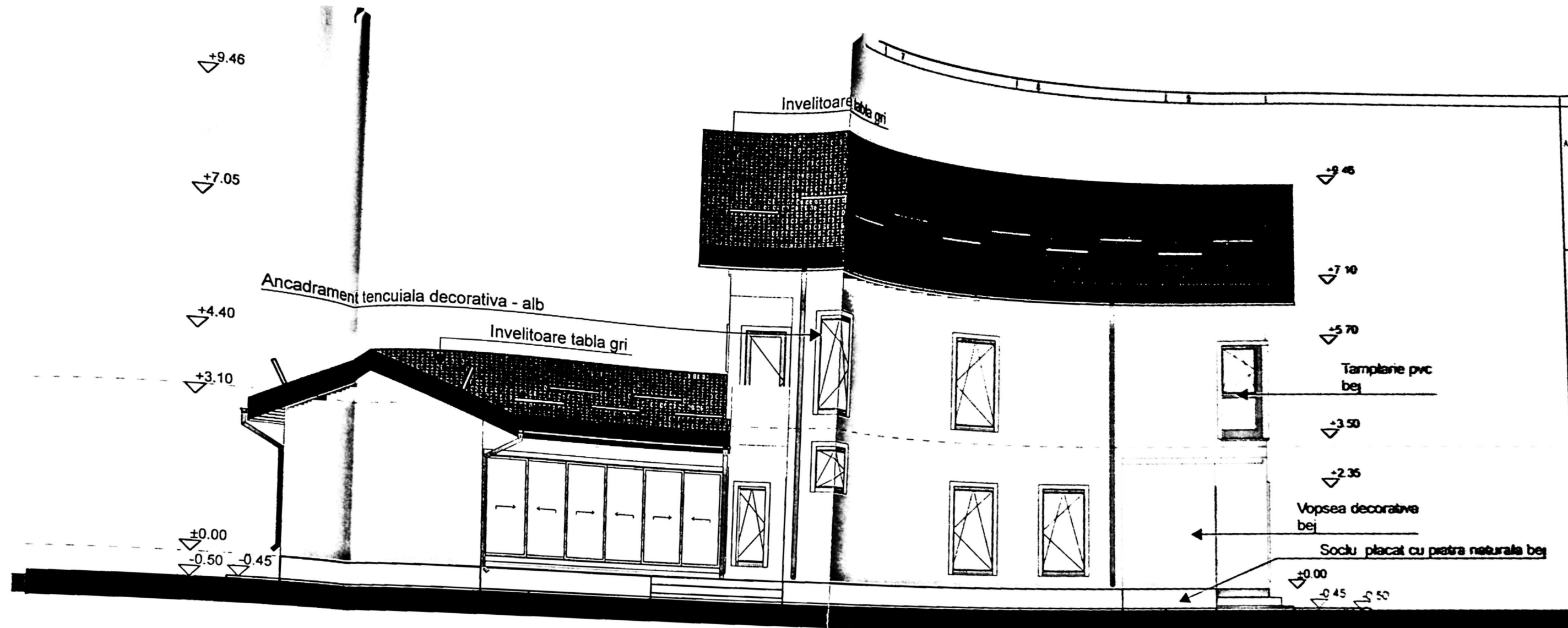

F-04

Fatada Vest (1)

1:100

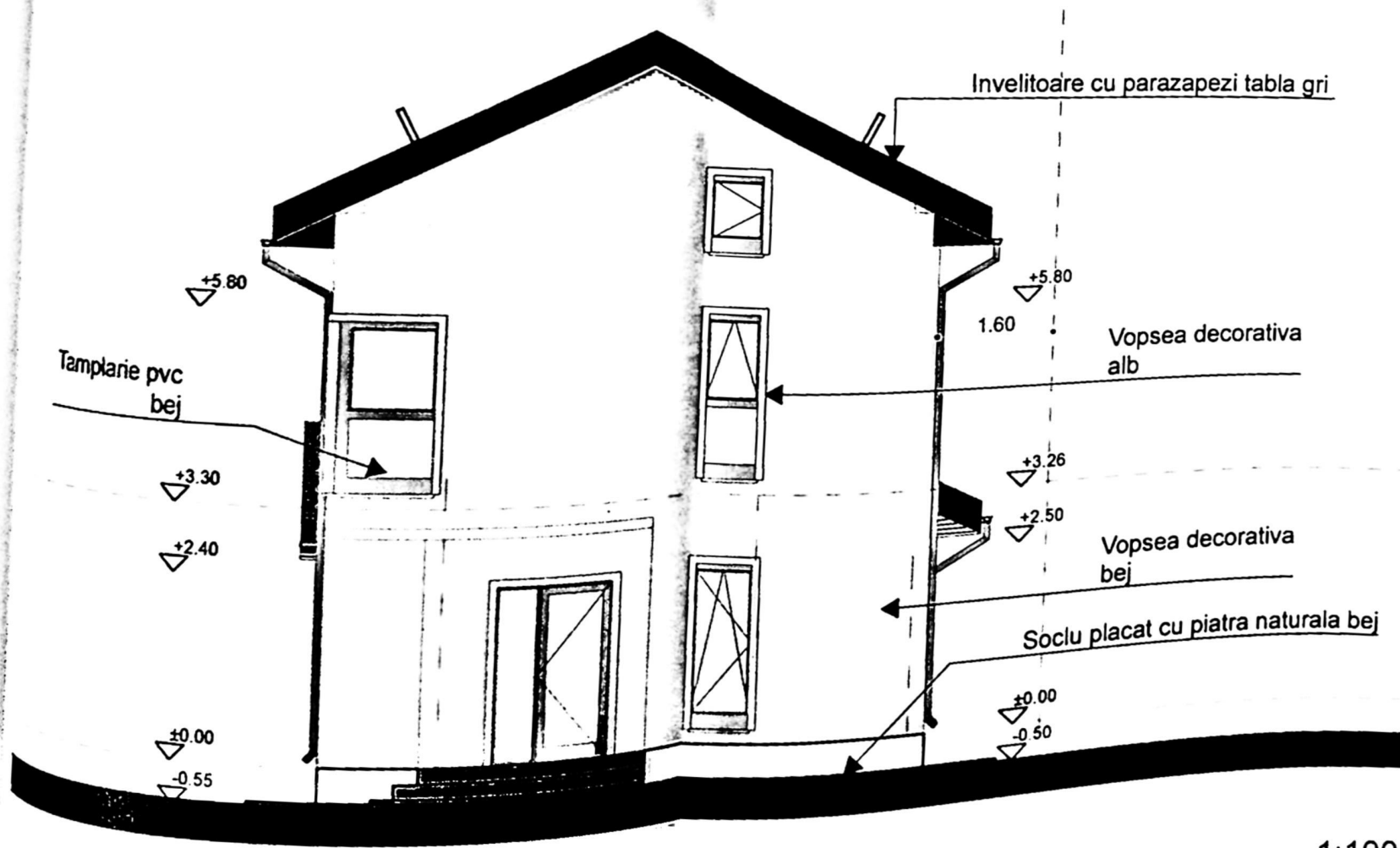

1:100

Fatada Sud (1)

F-03

JUDEȚUL DOLOJ
 PRIMĂRIA MUNICIPIULUI CRAIOVA
 VIZAT ȘI PE NESCĂMBARE
 NR. 3
 Anexa la autorizația de construire
 Nr. 187
 Data: 20.05.2021



Clasa de lucru elaborata

Proiect nr. 127A/2021

140

FAZA D.T.A.C.

A.06A

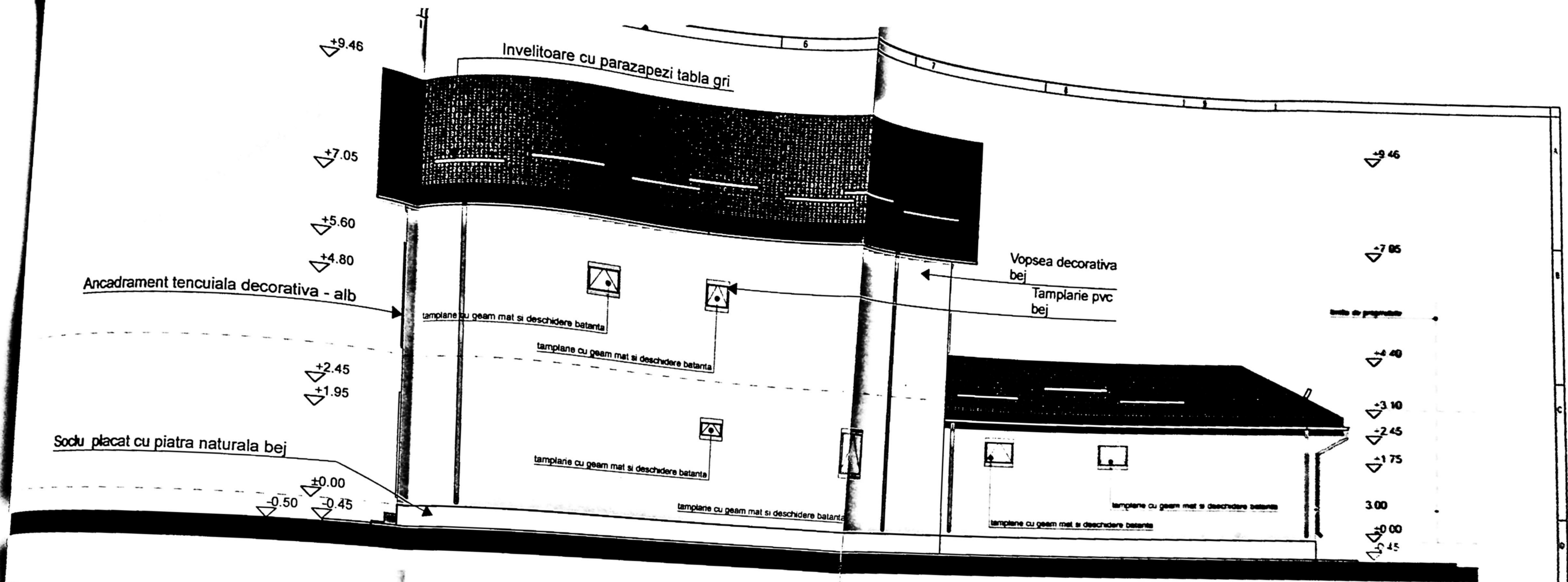

Fatada Est (2)

1:100

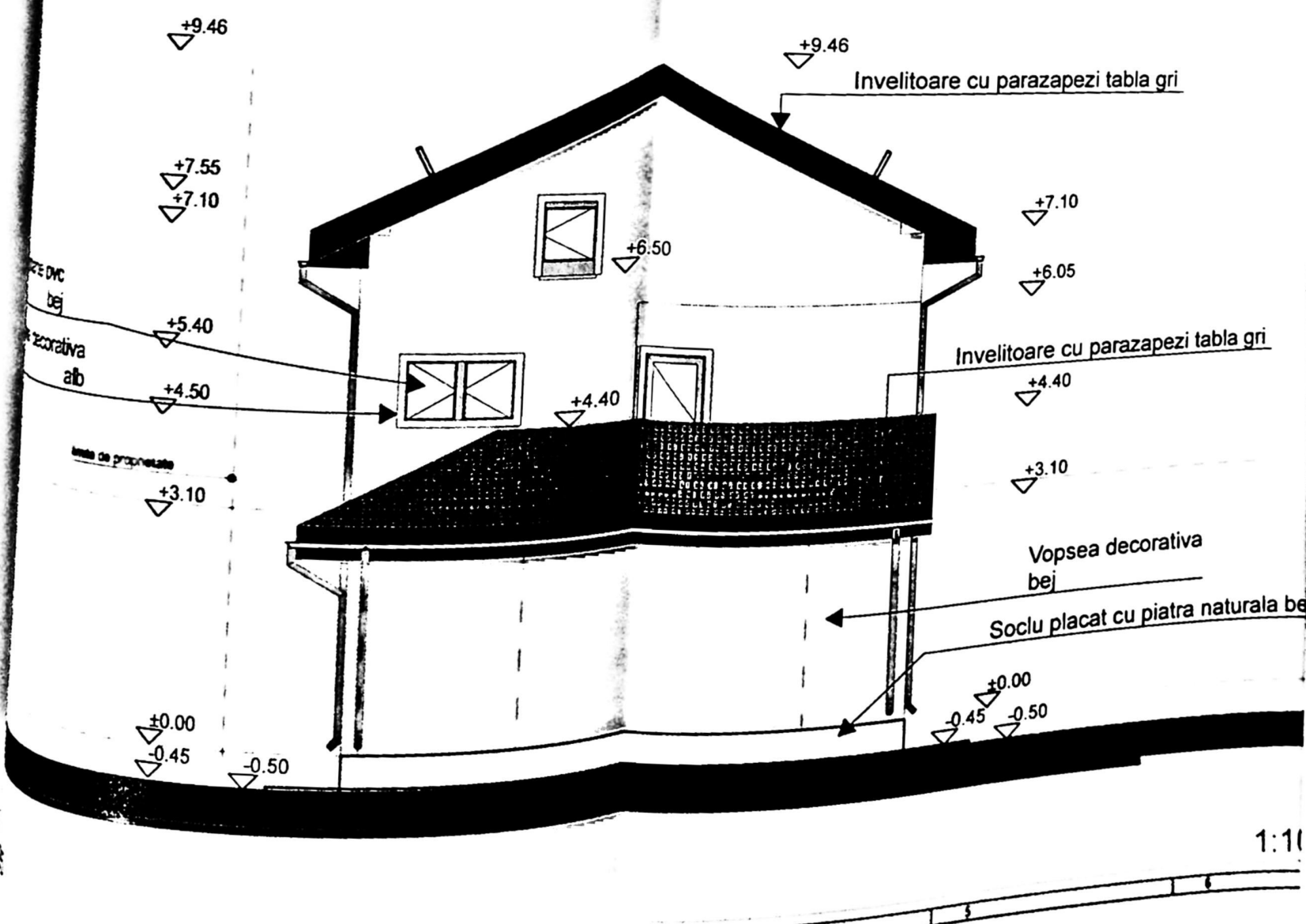

1:100

IUFETUL POLI
 PRIMĂRIA MUNICIPIULUI CRAIOVA
 VIZAT ÎN CA
 18/11/2021
 [Signature]



în care au fost elaborate:

Proiect nr. 127 A/2021

141

FAZA D.T.A.C.

A.07A