

# PLAN URBANISTIC DE DETALIU

CRAIOVA, str. Plopului, nr. 15B, jud. Dolj

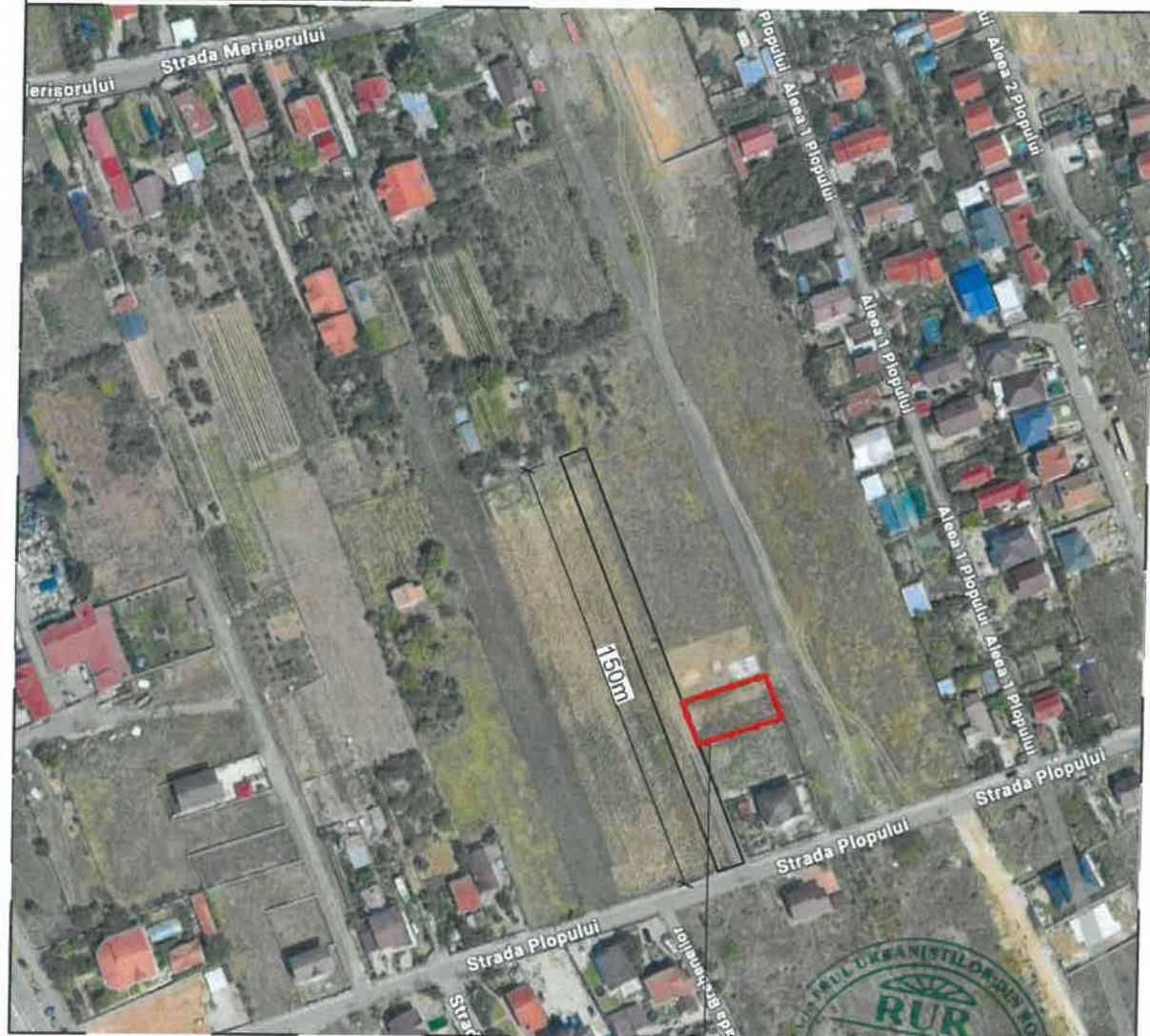

PLAN DE INCADRARE  
(Geoportal ANCP)



LIMITA ZONA STUDIATA PRIN P.U.D.  
Stere = 450,00 mp (din acte si masuratori)

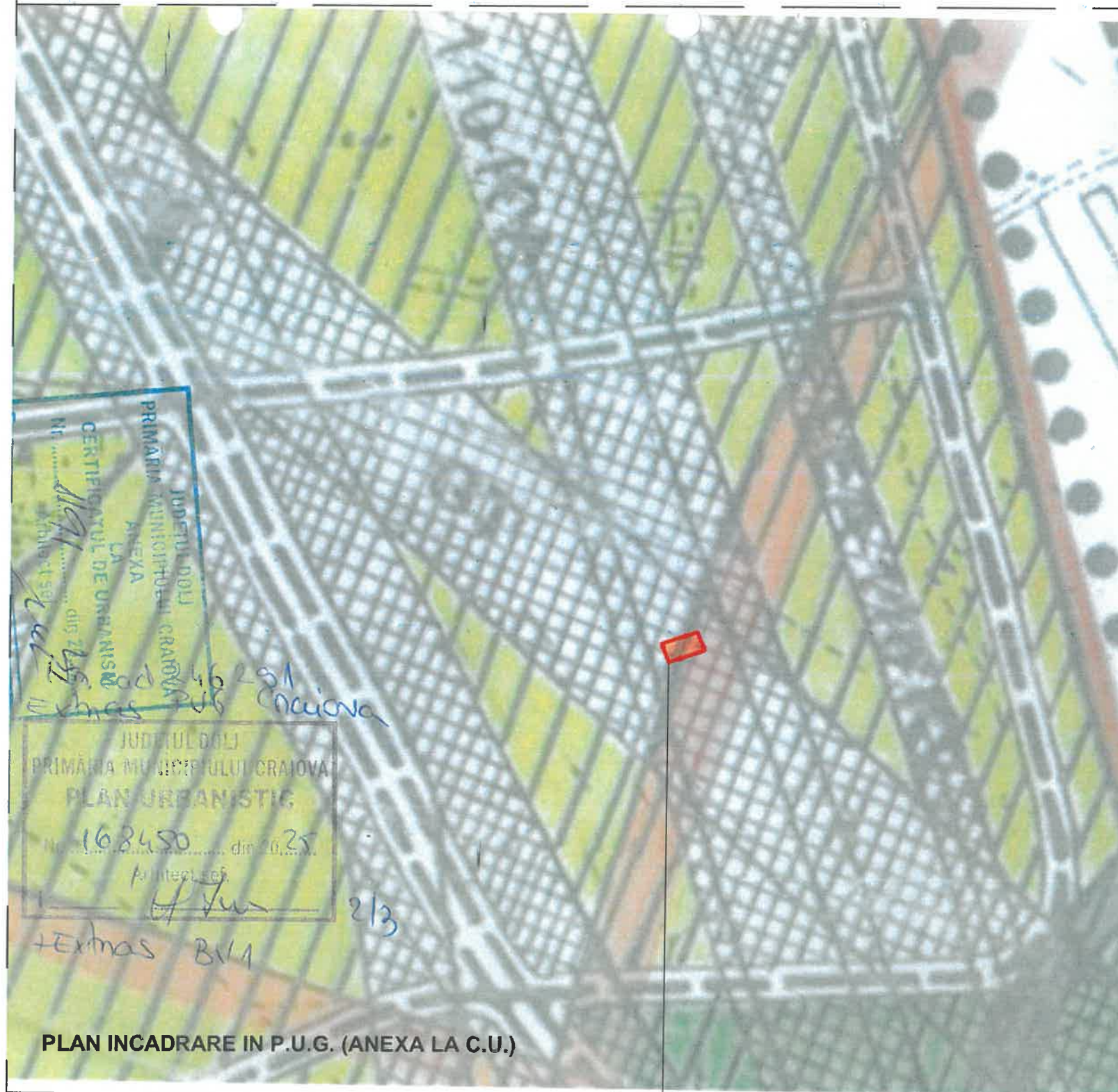

JUDETUL DOIJ  
PRIMĂRIA MUNICIPIULUI CRAIOVA  
ANEXA  
CERTIFICATUL DE URBANISM  
Nr. 162450 din 20.05.2025  
Arhitect  
H. Ionescu  
213  
+ Extras BNA

PLAN INCADRARE IN P.U.G. (ANEXA LA C.U.)

LIMITA ZONA STUDIATA PRIN P.U.D.  
S = 450,00 mp (din acte si masuratori)

**LEGENDA:**

- LIMITA ZONA STUDIATA PRIN P.U.D. S = 450,00 mp (din acte si masuratori)
- Teren proprietate privata: VLADU GHEORGHE

**Nota:**  
Terenul este situat in intravilanul municipiului CRAIOVA, conform C.F. si P.U.G. Craiova.  
Plansele au fost intocmite in baza planurilor cadastrale vizate de O.C.P.I. Dolj si conform P.U.G. Craiova.  
Amplasamentul in studiu are avize favorabile de la detinatorii utilitatilor din zona pentru constructia propusa.

VERIFICATOR/ EXPERT	NUME	SEMNATURA	CERINTA	REFERAT / EXPERTIZA NR. / DATA
S.C. GIURGIULESCU PROIECT S.R.L. C.U.I. 22401917, tel. 0723/089739, 0765/237543 str. Brazda lui Novac, nr.79, bl.C8, sc.1, ap.29, CRAIOVA, jud. Dolj			Data 2025	Beneficiar: VLADU GHEORGHE Pr. nr.: 16/2025
Sef proiect	arh. Adriana Morari		scara:	Titlu proiect: ELABORARE P.U.D. PENTRU: CONSTRUIRE LOCUINTA UNIFAMILIALA P+1E SI IMPREJMUIRE TEREN - CRAIOVA, str. Plopului, nr. 15B
Proiectat	arh. Adriana Morari		1: 5000	Faza: P.U.D.
Desenat	arh. Adriana Morari			Titlu plansa: PLAN DE INCADRARE PI - 01